

LIVE THE
SEA-DOO®

L I F E

2022

www.jetstore.de



Produktdatenbuch 2022

Fahrzeuge • Zubehör • Teile und Wartung
Bekleidung • Spiel & Lizenzierte Produkte



Produktdatenbuch 2022

Fahrzeug – Technische Daten

- 6 SPARK®
- 8 SPARK® TRIXX™
- 10 GTI™ 90/130
- 12 GTI™ SE 170
- 14 WAKE™ 170
- 16 WAKE™ PRO 230
- 18 GTX™ PRO 130
- 20 GTX† 170 / 230
- 22 GTX† LIMITED 300
- 24 FISHPRO™ Scout 130
- 26 FISHPRO™ Sport 170
- 28 FISHPRO™ Trophy 170
- 30 GTR™ 230
- 32 RXP®-X® RS 300
- 34 RXT®-X® RS 300
- 36 Vergleichstabelle

Zubehör

- 41 Essential-Pakete
- 42 Lifestyle-Pakete
- 44 LinQ Zubehör
- 48 Taschen und Aufbewahrung
- 49 Wassersport-Zubehör
- 50 Stufen und Leitern
- 50 Bedienelemente und Griffe
- 53 Technisches Zubehör
- 54 Elektronik und Elektrik
- 58 Karosserie-Zubehör
- 59 Anlegen
- 61 Must-Haves
- 62 Abdeckungen
- 64 Einzelanhänger
- 66 Doppelanhänger
- 67 Anhängerzubehör
- 68 Grafikelementsets

Teile und Wartung

- 71 Ersatzteile
- 73 Performance-Zubehör
- 74 Wartungsprodukte
- 75 Motoröle
- 76 Betriebsflüssigkeiten
- 76 Schmiermittel

Bekleidung

- 80 Auf dem Wasser
- 81 Rettungsweste Airflow
- 82 Rettungsweste Explorer
- 83 Entscheidungshilfe Rettungsweste
- 84 Entscheidungshilfe Neopren
- 85 Rettungsweste
- 89 Rashguards
- 91 Neoprenanzüge
- 94 Trockenanzüge
- 95 Brillen
- 96 Handschuhe
- 97 Schuhe
- 98 Sportkleidung
- 104 Größentabelle
- 105 Hinweise

Zu Werbezwecken zeigen einige der in diesem Katalog verwendeten Darstellungen professionelle Fahrer, die unter idealen und/oder kontrollierten Bedingungen agieren. Versuchen Sie nicht, diese oder andere riskante Manöver nachzuahmen, wenn Ihr fahrerisches Können und Ihr Wissen über die Leistungsfähigkeit des Sea-Doo Jetboots und der entsprechende Respekt davor nicht ausreichen. KLUGES FAHREN VON BEGINN AN. Fahren Sie immer verantwortungsbewusst und vorsichtig. Befolgen Sie alle Anleitungen und Sicherheitshinweise. BRP empfiehlt für Fahrer eines Jetboots ein Mindestalter von 16 Jahren. Tragen Sie stets geeignete, an den Einsatzzweck angepasste Schutzkleidung, einschließlich einer von der Küstenwache anerkannten Rettungsweste. Bedenken Sie, dass das Fahren unter Alkohol- bzw. Drogeneinfluss nicht zulässig ist. Halten Sie immer einen ausreichend großen Abstand zwischen Ihrem Jetboot und anderen Personen oder Fahrzeugen. Halten Sie alle geltenden gesetzlichen Bestimmungen und Regelungen ein. Aufgrund seines stetigen Engagements für Produktqualität und Innovation behält sich die Bombardier Recreational Products Inc. (BRP) das Recht vor, jederzeit Spezifikationen, Preise, Designs, Produkteigenschaften, Modelle oder Ausstattungen zu verändern oder ganz aus dem Programm zu nehmen, ohne dass daraus Verpflichtungen jeglicher Art entstehen. Einige der hier abgebildeten Modelle haben Sonderausstattung. Preisgrundlage sind die vom Hersteller empfohlenen Preise. Die jeweiligen Händler dürfen andere Preise anbieten. Für Kanada und die USA sind die Steuern nicht enthalten. Je nach Standort erfolgt der Vertrieb der Produkte durch BRP US Inc., Bombardier Recreational Products Inc., BRP European Distribution SA, BRP Australia Pty Ltd, BRP Finland Oy., BRP Japan Ltd, BRP Comm & Trade (Shanghai) Co Ltd. oder Bombardier Recreational Products Motores da Amazonia Ltda. ® sind eingetragene Marken, und TM und das BRP Logo sind Marken der Bombardier Recreational Products Inc. bzw. ihrer angeschlossenen Unternehmen. * ist eine unter Lizenz verwendete Marke der Bombardier Inc. Velcro ist eine eingetragene Marke von Velcro Industries. Slowtide ist eine Marke von Slowtide LLC. Bluetooth ist eine eingetragene Marke im Besitz der Bluetooth SIG, Inc. Garmin und ECHOMAP sind Marken der Garmin Ltd. bzw. ihrer Tochtergesellschaften. GTX ist eine eingetragene Marke von Castrol Limited und wird unter Lizenz verwendet. YUASA ist eine eingetragene Marke der YUASA Batteries Inc. NGK ist eine eingetragene Marke der NGK Spark Plugs, Ltd. Salt-Away ist eine Marke von Salt-Away Products. Alle anderen Unternehmens- und/oder Produktnamen sind Marken ihrer jeweiligen Inhaber. © 2021 BRP Inc. Alle Rechte vorbehalten.

A man is riding a green and black Sea-Doo 300 personal watercraft on the water. The water is a deep blue-green color, and the sky is a warm orange and yellow, suggesting sunset or sunrise. The man is wearing a black life vest and a grey long-sleeved shirt. The watercraft is moving from left to right, creating a large splash of white water behind it. The text "Fahrzeug – Technische Daten" is overlaid on the bottom left of the image, with a decorative wavy line below it.

Fahrzeug – Technische Daten



Fahrzeug – Technische Daten

6	SPARK®
8	SPARK® TRIXX™
10	GTI™ 90 / 130
12	GTI™ SE 170
14	WAKE™ 170
16	WAKE™ PRO 230
18	GTX™ PRO 130
20	GTX™ 170 / 230
22	GTX™ LIMITED 300
24	FISHPRO™ Scout 130
26	FISHPRO™ Sport 170
28	FISHPRO™ Trophy 170
30	GTR™ 230
32	RXP®-X® RS 300
34	RXT®-X® RS 300
36	Vergleichstabelle



SPARK®

Einzigartiger Spaß.

HAUPTMERKMALE

- Leichte und spielerische Plattform
- Kann mit den meisten Mittelklassewagen gezogen werden
- Bis zu 3 Passagiere
- Optionen & Zubehör:
 - iBR – Intelligentes Brems- & Rückfahrsystem
 - Tragbares BRP Audiosystem (opt. nur beim 3-Sitzer)
 - Vorderes Staufach
 - Aufsteigetritt
 - D.E.S.S.™ Hochfrequenz-Schlüssel**

 NEU Orange Crush & Lava Red

 NEU Blue & Manta Green
KAPAZITÄT

Modell	SPARK® 2-Sitzer - Rotax® 900 ACE™ - 60	SPARK® 2-Sitzer - Rotax® 900 ACE™ - 90	SPARK® 3-Sitzer - Rotax® 900 ACE™ - 90
Personenkapazität	2	2	3
Tragfähigkeit	160 kg	160 kg	205 kg
Kraftstofftank- Fassungsvermögen	30 l		
Handschuhfach	1,6 l		
Vorderes Staufach	27 l (Zubehör)		

ABMESSUNGEN

Länge (von Stoßfänger bis Stoßfänger)	279 cm	305 cm
Breite	118 cm	
Höhe	104,5 cm	

RUMPF

Typ	SPARK® Rumpf
Material	Polytec™

WEITERE MERKMALE

- Schmäler Sitz
- Sitzhalteriemchen
- LinQ™ Befestigungssystem (Zubehör)
- Fußauflagen mit WetGrip-Ausstattung
- Kniepolster
- Handgriffe mit Handauflage
- Zughaken

ROTAX® MOTOR

900 ACE™ - 60

900 ACE™ - 90

Modell	Spark 2-Sitzer	Spark 2-Sitzer	Spark 3-Sitzer
Ansaugsystem	Selbstansaugend		
Hubraum	899 ccm		
Kühlsystem	Geschlossenes Kühlsystem (CLCS)		
Rückfahrsystem	Manueller Rückwärtsgang (Zubehör)	Manueller Rückwärtsgang (Zubehör) Elektronisches iBR** (optional)	Manueller Rückwärtsgang (Zubehör) Elektronisches iBR** (Optional)
Kraftstoffart	95 Oktan		
Gassystem	iTC™ (Intelligente Drosselklappensteuerung)		
Abgassystem	D-Sea-Bel™ System		

ANZEIGEINSTRUMENT

Art des Anzeigeelements	Kompakt	
Hauptfunktionen	• Geschwindigkeitsmesser • Drehzahl	• Betriebsstunden
iTC System – Modus		• Sport-Modus (nur bei 67 kW / 90 PS)

GEWICHT

Trockengewicht	186 kg	192 kg***	193 kg***
----------------	--------	-----------	-----------

GARANTIE

BRP gewährt auf das Jetboot eine zweijährige beschränkte Garantie.

* Ist möglicherweise zum Zeitpunkt des Kaufs nicht verfügbar. Wenden Sie sich bitte an Ihren Händler. **Elektronische Betätigung von Bremse, Leerlauf und Rückwärtsgang. ***iBR® und Komfortpaket Plus führen zu einem Mehrgewicht von 9 kg.

SPARK®



NEU Reef Blue & Manta Green

BESONDERE MERKMALE



Tragbares BRP Audiosystem (Sonderausstattung)
Hochwertiges, wasserdichtes 50-Watt-Bluetooth®-Soundsystem zum Mitnehmen.



Verstauausrüstung vorn (Sonderausstattung)
Zusätzlicher Stauraum für die Mitnahme von mehr Ausrüstung.



Schmaler Sitz
Schafft mehr Bewegungsfreiheit



ROTAX® 900 ACE™- 60 / 90
Zwei kraftstoffsparende, kompakte und leichte Rotax-Motoroptionen.



Polytec™
Innovatives Material, das für geringeres Gewicht sorgt und zugleich Leistung und Effizienz optimiert. Durch die durchgefärbte Ausführung ist es kratzfester als Glasfaser.



Aufsteigetrtritt (Sonderausstattung)
Für einfacheres und schnelleres Aufsteigen aus dem Wasser.

Bluetooth ist eine eingetragene Marke im Besitz der Bluetooth SIG, Inc., und jegliche Nutzung solcher Marken durch BRP erfolgt unter Lizenz.

SPARK® TRIXX™

Verspielter Trickser.



HAUPTMERKMALE



- Leichte und spielerische Plattform
- Kann mit den meisten Mittelklassewagen gezogen werden
- Bis zu 3 Passagiere
- Tragbares BRP Audiosystem (optional)
- TRIXX™ Paket:
 - Lenker mit Höhenverstellung
 - iBR – Intelligentes Brems- & Rückfahrsystem
 - VTS mit erweitertem Einstellbereich
 - Exklusive Farben



 NEU Dazzling Blue & Deep Black

 Lava Red & Deep Black

KAPAZITÄT

Modell	SPARK® TRIXX™ Zweisitzer	SPARK® TRIXX™ Dreisitzer
Personenkapazität		
Tragfähigkeit	160 kg	205 kg
Kraftstofftank- Fassungsvermögen	30 l	
Handschuhfach	1,6 l	
Vorderes Staufach	27 l (Zubehör)	

ABMESSUNGEN

Länge (von Stoßfänger bis Stoßfänger)	279 cm	305 cm
Breite	118 cm	
Höhe	107 cm	

RUMPF

Typ	SPARK® Rumpf
Material	Polytec™

WEITERE MERKMALE

- Schmäler Sitz
- Sitzhalteriemen
- LinQ™ Befestigungssystem (Zubehör)
- D.E.S.S.™ Hochfrequenz-Schlüssel**
- Fußauflagen mit WetGrip-Ausstattung
- Kniepolster
- Haltegriff
- Zughaken

ROTAX® MOTOR

900 ACE™ – 90

Modell	SPARK® TRIXX™ Zweisitzer	SPARK® TRIXX™ Dreisitzer
Ansaugsystem	Selbstansaugend	
Hubraum	899 ccm	
Kühlsystem	Geschlossenes Kühlsystem (CLCS)	
Rückfahrsystem	Elektronisches iBR®*	
Kraftstoffart	95 Oktan	
Gassystem	iTC™ (Intelligente Drosselklappensteuerung)	
Abgassystem	D-Sea-Bel™ System	

ANZEIGEINSTRUMENT

Art des Anzeigeelements	Kompakt
Hauptfunktionen	<ul style="list-style-type: none"> • Geschwindigkeitsmesser • Drehzahl • VTS™-Display • Betriebsstunden
iTC System – Modus	• Sport-Modus

GEWICHT

Trockengewicht	194 kg	199 kg
----------------	--------	--------

GARANTIE

BRP gewährt auf das Jetboot eine zweijährige beschränkte Garantie.

*Elektronische Betätigung von Bremse, Leerlauf und Rückwärtsgang.
**Ist möglicherweise zum Zeitpunkt des Kaufs nicht verfügbar. Wenden Sie sich bitte an Ihren Händler.

SPARK® TRIXX™



SPARK® TRIXX™ 3-SITZER mit Soundsystem

 Lava Red & Deep Black

BESONDERE MERKMALE



Tragbares BRP Audiosystem
(Sonderausstattung)
Hochwertiges, wasserdichtes 50-Watt-Bluetooth[‡]-Soundsystem zum Mitnehmen.



Lenker mit Höhenverstellung
Ein Teleskop-Lenksystem, mit dem das Fahrerlebnis für unterschiedliche Fahrergrößen optimiert wird.



VTS™ Variables Trimmsystem mit erweitertem Einstellbereich
Bietet den doppelten Bereich des regulären VTS™ und damit mehr Leichtigkeit bei der Ausführung von Tricks.



Stufenkeile
Sorgen für mehr Stabilität und Sicherheit in verschiedenen Fahrpositionen, wodurch professionelle Tricks erleichtert werden.



iBR® (Intelligentes Brems- und Rückfahrsystem)
Mit dem exklusiven iBR® stoppt das Sea-Doo® früher und bietet mehr Kontrolle und Manövrierbarkeit bei niedrigen Geschwindigkeiten und beim Rückwärtsfahren.



Exklusive Farben und Grafikelemente
Exklusive Trixx™-Farben und -Grafikelemente.

[‡]Bluetooth ist eine eingetragene Marke der Bluetooth SIG. und jegliche Nutzung solcher Marken durch BRP erfolgt unter Lizenz.

GTI™ 90/130

Stil, Stabilität und
richtig viel Spaß.

HAUPTMERKMALE

- Große Schwimmplattform mit LinQ Befestigungssystem
- Zweiteiliger Ergolock™ Sitz
- Großes vorderes Staufach
- iBR® – Intelligentes Brems- & Rückfahrsystem*
- Wasserdichtes Telefonfach



White & Reef Blue

KAPAZITÄT

Personenkapazität	888
Tragfähigkeit	272 kg
Kraftstofftank-Fassungsvermögen	60 l
Handschuhfach	8,8 l
Vorderes Staufach	144 l
Stauraum, gesamt	152,8 l

ABMESSUNGEN

Länge (von Stoßfänger bis Stoßfänger)	331,8 cm
Breite	125 cm
Höhe	113,7 cm

RUMPF

Typ	GTI™ Rumpf
Material	Polytec™ Gen II

WEITERE MERKMALE

- Sitzhalteriemens
- D.E.S.S.™ Hochfrequenz-Schlüssel**
- BRP Premium-Audiosystem (Zubehör)
- Weitwinkelspiegel
- Handgriffe mit Handauflage
- Fußraum-Teppich
- Teppich auf der Badeplattform
- Zughaken

ROTAX® MOTOR

	900 ACE™ – 90	1630 ACE™ – 130
Modell	GTI 90	GTI 130
Ansaugsystem	Selbstansaugend	
Hubraum	899 ccm	1.630 ccm
Kühlsystem	Geschlossenes Kühlsystem (CLCS)	
Rückfahrsystem	Elektronisches iBR®*	
Kraftstoffart	95 Oktan	
Gassystem	iTC™ (Intelligente Drosselklappensteuerung)	
Abgassystem	D-Sea-Bel™ System	

ANZEIGEINSTRUMENT

Art des Anzeigeeinstruments	4,5"-Digitalanzeige
Hauptfunktionen	<ul style="list-style-type: none"> • Geschwindigkeitsmesser • Drehzahl • Uhr • Betriebsstunden
iTC System – Modus	<ul style="list-style-type: none"> • Sport-Modus • ECO*-Modus

GEWICHT

Trockengewicht	303 kg	335 kg
----------------	--------	--------

GARANTIE

BRP gewährt auf das Jetboot eine zweijährige beschränkte Garantie.

*Elektronische Betätigung von Bremse, Leerlauf und Rückwärtsgang.

**Ist möglicherweise zum Zeitpunkt des Kaufs nicht verfügbar. Wenden Sie sich bitte an Ihren Händler.

GTI™ 90/130

BESONDERE MERKMALE



iBR® (Intelligentes Brems- und Rückfahrsystem)

Das exklusiv bei Sea-Doo® erhältliche iBR® bringt das Jetboot schneller zum Anhalten und sorgt für mehr Kontrolle und bessere Manövrierbarkeit bei geringen Geschwindigkeiten und bei Rückwärtsfahrt.



Schwimplattform mit integriertem LinQ™ System

Exklusives Schnellbefestigungssystem auf großer Schwimplattform ermöglicht die problemlose Anbringung von Zubehör.



ECO®-Modus

Diese exklusive Sea-Doo®-Funktion optimiert die Leistungsabgabe für eine um bis zu 46 % verbesserte Kraftstoffeffizienz.



ROTAX® 900 ACE™ – 90/1630 ACE™ – 130

Der Rotax® 900 ACE™ – 90 bietet knackige Beschleunigung bei beeindruckender Kraftstoffeffizienz. Und für alle Fahrer, die sich noch mehr Performance wünschen, sorgt die zusätzliche Leistung des 1630 ACE™ – 130 für Spaß und Beschleunigung.

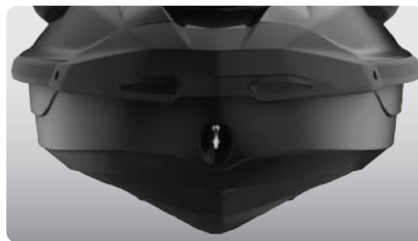

GTI-Rumpf

Dieser Rumpf mit gemäßigter V-Form garantiert ein stabiles, angenehmes Fahrverhalten bei unterschiedlichen Wasserbedingungen. Souveränes, berechenbares Handling, aber unglaublich spielerisch, wenn Sie es wollen.



Großes vorderes Staufach

Ein dicht verschließbarer Stauraum mit beeindruckenden 143 Litern ermöglicht es dem Fahrer, seine persönlichen Gegenstände während der Fahrt sicher zu verstauen.

GTI™ SE 170

Mehr Bequemlichkeit und Komfort für Tage voller Spaß mit der Familie.

HAUPTMERKMALE

- BRP Premium-Audiosystem (optional)
- iDF (Intelligentes, sedimentfreies Pumpensystem) (optional)
- Aufsteigeleiter
- iBR® – Intelligentes Brems- & Rückfahrssystem
- Variables Trimmsystem (VTS™)
- Langsamfahr-Modus / Drehzahlregler
- Zwei Farbvarianten



● NEU Coral Blast & Eclipse Black

● Neon Yellow

KAPAZITÄT

Personenkapazität	888
Tragfähigkeit	272 kg
Kraftstofftank-Fassungsvermögen	60 l
Handschuhfach	8,8 l
Vorderes Staufach	144 l
Stauraum, gesamt	152,8 l

ABMESSUNGEN

Länge (von Stoßfänger bis Stoßfänger)	331,8 cm
Breite	125 cm
Höhe	113,7 cm

RUMPF

Typ	GTI™ Rumpf
Material	Polytec™ Gen II

WEITERE MERKMALE

- Zweiteiliger Ergolock™ Sitz
- Sitzhalteriemchen
- D.E.S.S.™ Hochfrequenz-Schlüssel**
- Großes vorderes Staufach
- Wasserdichtes Telefonfach
- LinQ™ Befestigungssystem
- Weitwinkelspiegel
- Handgriffe mit Handauflage
- Fußraum-Teppiche
- Große Badeplattform mit Teppich
- Zughaken

ROTAX® MOTOR

1630 ACE™ – 170

Modell	GTI SE 170
Ansaugsystem	Selbstansaugend
Hubraum	1.630 ccm
Kühlsystem	Geschlossenes Kühlsystem (CLCS)
Rückfahrssystem	Elektronisches iBR®**
Kraftstoffart	95 Oktan
Gassystem	iTC™ (Intelligente Drosselklappensteuerung)
Abgassystem	D-Sea-Bel™ System

ANZEIGEINSTRUMENT

Art des Anzeigeinstruments	4,5"-Digitalanzeige
Hauptfunktionen	<ul style="list-style-type: none"> • VTS™ Display • Betriebsstunden
iTC System – Modus	<ul style="list-style-type: none"> • Langsamfahr-Modus • Drehzahlregler

GEWICHT

Trockengewicht	335 kg
----------------	--------

GARANTIE

BRP gewährt auf das Jetboot eine zweijährige beschränkte Garantie.

*Elektronische Betätigung von Bremse, Leerlauf und Rückwärtsgang.

**Ist möglicherweise zum Zeitpunkt des Kaufs nicht verfügbar. Wenden Sie sich bitte an Ihren Händler.

GTI™ SE 170



GTI™ SE 170

 Neon Yellow

BESONDERE MERKMALE



BRP Premium-Audiosystem (Sonderausstattung)

Branchenweit erstes, werkseitig installiertes, wirklich wasserdichtes Bluetooth®-Audiosystem.



Schwimplattform mit integriertem LinQ™ System

Exklusives Schnellbefestigungssystem auf großer Schwimplattform ermöglicht die problemlose Anbringung von Zubehör.



iDF – Intelligentes, selbstreinigendes Pumpensystem (Sonderausstattung)

Ein innovatives, in der Branche einzigartiges System, mit dem Sie Ihre Pumpe mithilfe intuitiver, über den Lenker aktivierbarer Bedienelemente von Wasserpflanzen und Sedimenten befreien können.



ROTAX® 1630 ACE™ – 170

Genießen Sie jede Menge Agilität mit dem 1630 ACE™ – 125 kW (170 PS) – der stärkste Rotax-Saugmotor, den wir je in einem Sea-Doo-Wasserfahrzeug eingebaut haben.



Aufsteigeleiter

Für einfacheres und schnelleres Aufsteigen aus dem Wasser.



Großes vorderes Staufach

Ein dicht verschließbarer Stauraum mit beeindruckenden 143 Litern ermöglicht es dem Fahrer, seine persönlichen Gegenstände während der Fahrt sicher zu verstauen.

WAKE™ 170

Entwickelt, um das Optimum aus der Heckwelle herauszuholen.

HAUPTMERKMALE

- BRP Premium-Audiosystem (optional)
- Großes vorderes Staufach
- Wasserdichtes Telefonfach
- Aufsteigeleiter
- iBR® – Intelligentes Brems- & Rückfahrsystem*
- WAKE PAKET:
 - Versenkbarer LinQ Zugmast
 - Geschwindigkeitsabhängiger Ski-Modus
 - Abnehmbarer Wakeboard-Träger
 - WAKE™ Grafikelemente

KAPAZITÄT

Personenkapazität	3
Tragfähigkeit	272 kg
Kraftstofftank-Fassungsvermögen	60 l
Handschuhfach	8,8 l
Vorderes Staufach	144 l
Stauraum – Gesamt	152,8 l

ABMESSUNGEN

Länge (von Stoßfänger bis Stoßfänger)	331,8 cm
Breite	125 cm
Höhe	113,7 cm

RUMPF

Typ	GTI™ Rumpf
Material	Polytec™ Gen II

WEITERE MERKMALE

- Zweiteiliger Ergolock™ Touring-Sitz
- Sitzhalteriemen
- VTS™ – Variables Trimmsystem
- D.E.S.S.™ Hochfrequenz-Schlüssel**
- LinQ™ Befestigungssystem
- Weitwinkelspiegel
- Lenkergriff mit Handauflage
- Fußraum-Teppiche
- Große Badeplattform mit Teppich
- Zughaken



NEU Neo Mint

ROTAX® MOTOR 1630 ACE™ – 170

Ansaugsystem	Selbstansaugend
Hubraum	1.630 ccm
Kühlsystem	Geschlossenes Kühlsystem (CLCS)
Rückfahrsystem	Elektronisches iBR
Kraftstoffart	95 Oktan
Gassystem	iTC™ (Intelligente Drosselklappensteuerung)
Abgassystem	D-Sea-Bel™ System

ANZEIGEINSTRUMENT

Art des Anzeigeelements	4,5"-Digitalanzeige
Hauptfunktionen	<ul style="list-style-type: none"> • Geschwindigkeitsmesser • Drehzahl • Uhr • VTS™ • Tankanzeige • Betriebsstunden
iTC System – Modus	<ul style="list-style-type: none"> • Sport-Modus • ECO*-Modus • Langsamfahr-Modus • Drehzahlregler • Ski-Modus

GEWICHT

Trockengewicht	339 kg
----------------	--------

GARANTIE

BRP gewährt auf das Jetboot eine zweijährige beschränkte Garantie.

*Elektronische Betätigung von Bremse, Leerlauf und Rückwärtsgang.
 **Ist möglicherweise zum Zeitpunkt des Kaufs nicht verfügbar. Wenden Sie sich bitte an Ihren Händler.

WAKE™ 170

BESONDERE MERKMALE



Ski-Modus

Fünf voreingestellte Beschleunigungsprofile machen es leicht, einen perfekten Start hinzulegen und eine konstante Geschwindigkeit zu halten.



Versenkbarer LinQ™ Zugmast

Ein schnell zu installierender, versenkbarer Zugmast, der sich bei Nichtgebrauch verstauen lässt. Mit Handgriffen für den Beobachter und einer Seil-Verstaumöglichkeit.



Wakeboard-Halterung

Ermöglicht den einfachen Transport eines Wakeboards.¹



ROTAX® 1630 ACE™ – 170

Der neue Rotax® 1630 ACE™ – 170 ist der stärkste Rotax-Saugmotor, den wir je in einem Sea-Doo-Wasserfahrzeug eingebaut haben.



BRP Premium-Audiosystem (Sonderausstattung)

Branchenweit erstes, werkseitig installiertes, wirklich wasserdichtes Bluetooth¹-Audiosystem.



Wasserdichtes Telefonfach

Wasserdichtes und stoßfestes Fach, speziell für den Schutz des Telefons konzipiert.²

¹ Wakeboard und Seil nicht im Lieferumfang enthalten.

² Mobiltelefon ist nicht im Lieferumfang enthalten.

WAKE™ PRO 230

Stabilität, Leistung und Musik
für professionelles Ziehen.

HAUPTMERKMALE

- NEU 7,8" breites Vollfarbdisplay
- BRP Premium-Audiosystem
- Vorderes Staufach mit Direktzugriff
- Wasserdichtes Telefonfach
- iBR® – Intelligentes Brems- & Rückfahrssystem*
- Aufsteigeleiter
- WAKE PAKET:
 - Versenkbarer LinQ Zugmast
 - Geschwindigkeitsabhängiger Ski-Modus
 - Abnehmbarer Wakeboard-Träger
 - WAKE™ Grafikelemente

KAPAZITÄT

Personenkapazität	3
Tragfähigkeit	272 kg
Kraftstofftank-Fassungsvermögen	70 l
Handschuhfach	2,9 l
Vorderes Staufach	96 l
Stauraum, gesamt	98,9 l

ABMESSUNGEN

Länge (von Stoßfänger bis Stoßfänger)	345,1 cm
Breite	125,5 cm (ohne Gepäckträger)
Höhe	114 cm

RUMPF

Typ	ST3™ Rumpf
Material	Glasfaser

WEITERE MERKMALE

- Zweiteiliger Ergolock™ Sitz
- Sitzhalterriemen
- VTS™ – Variables Trimmsystem
- D.E.S.S.™ Hochfrequenz-Schlüssel**
- LinQ™ Befestigungssystem
- Weitwinkelspiegel
- Lenkergriff mit Handauflage
- Fußraum-Teppiche
- Große Badeplattform mit Teppich
- Höhenverstellbare Lenkung
- Wasserski-Zugöse



NEU Neo Mint

ROTAX® MOTOR

1630 ACE™ – 230

Ansaugsystem	Mit Kompressor und externem Zwischenkühler
Hubraum	1.630 ccm
Kühlsystem	Geschlossenes Kühlsystem (CLCS)
Rückfahrssystem	Elektronisches iBR
Kraftstoffart	95 Oktan
Gassystem	iTC™ (Intelligente Drosselklappensteuerung)
Abgassystem	D-Sea-Bel™ System

ANZEIGEINSTRUMENT

Art des Anzeigeelements	Großes 7,8" breites LCD-Panoramadisplay	
Hauptfunktionen	• BRP Connect **	• Uhr
	• Musik **	• VTS™
	• Wetter **	• Kraftstoffverbrauch
	• Bluetooth¹-fähig	• Tankanzeige
	• Geschwindigkeitsmesser	• Wassertemperatur
	• Drehzahl	• Betriebsstunden
iTC System – Modus	• Sport-Modus	• Drehzahlregler
	• ECO*-Modus	• Ski-Modus
	• Langsamfahr-Modus	

GEWICHT

Trockengewicht	376 kg
----------------	--------

GARANTIE

BRP gewährt auf das Jetboot eine zweijährige beschränkte Garantie.

*Elektronische Betätigung von Bremse, Leerlauf und Rückwärtsgang. **Ist möglicherweise zum Zeitpunkt des Kaufs nicht verfügbar. Wenden Sie sich bitte an Ihren Händler.
¹Bluetooth ist eine eingetragene Marke im Besitz der Bluetooth SIG, Inc., und jegliche Nutzung solcher Marken durch BRP erfolgt unter Lizenz.

WAKE™ PRO 230

BESONDERE MERKMALE



NEU Vollfarbdisplay mit 19,8 cm Breite

Vollfarbdisplay mit unglaublicher Ablesbarkeit und ganz neuem Funktionsumfang. Bluetooth und Smartphone-App-Integration bieten Musik, Wetter, Navigation und mehr.



BRP Premium-Audiosystem

Branchenweit erstes, werkseitig installiertes, wirklich wasserdichtes Bluetooth¹-Audiosystem.



Wakeboard-Halterung

Ermöglicht die bequeme Aufbewahrung und einen einfachen Transport eines Wakeboards.¹



ROTAX® 1630 ACE™ – 230 Motor

Dieser leistungsstarke Motor verfügt serienmäßig über einen Turbolader und einen externen Zwischenkühler. Er ist für den Betrieb mit normalem Kraftstoff optimiert, was die Kraftstoffkosten senkt.

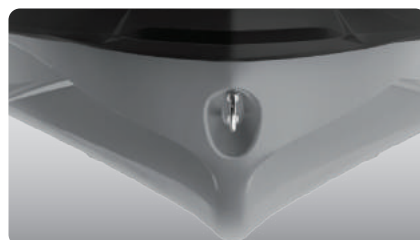

ST3™ Rumpf

Ein innovativer Rumpf, der Maßstäbe setzt in Sachen Handling auf rauem Wasser, Stabilität und Offshore-Performance.



Versenkbare LinQ™ Zugmast

Ein schnell anzubringender, versenkbarer Zugmast, der bei Nichtgebrauch einfach zu verstauen ist. Mit Handgriffen für den Beobachter und einer Seil-Verstaumöglichkeit.

¹ Wakeboard und Seil nicht im Lieferumfang enthalten.

GTX™ PRO 130

Nur zum Zweck der Vermietung verfügbar.

HAUPTMERKMALE

- LinQ™ Befestigungssystem
- 70 l Kraftstofftank-Fassungsvermögen
- Aufsteigeleiter
- Vorderes Staufach mit Direktzugriff
- iBR® – Intelligentes Brems- & Rückfahrssystem (optional)
- Wasserdichtes Telefonfach
- Besonders robuste Teile: Kabelstrang, Handgriffe, Sitz, Verschleißring, Antriebswelle und Schraube

KAPAZITÄT

Personenkapazität	○○○
Tragfähigkeit	272 kg
Kraftstofftank-Fassungsvermögen	70 l
Handschuhfach	2,9 l
Vorderes Staufach	96 l
Stauraum, gesamt	98,9 l

ABMESSUNGEN

Länge (von Stoßfänger bis Stoßfänger)	345,1 cm
Breite	125,5 cm
Höhe	114 cm

RUMPF

Typ	ST3™ Rumpf
Material	Glasfaser

WEITERE MERKMALE

- Besonders robuster Sitz mit thermogeformtem Vinyl
- Sitzhalteriemens
- D.E.S.S.™ Hochfrequenz-Schlüssel**
- Weitwinkelspiegel
- Handgriffe mit Handauflage
- Fußraum-Teppiche
- Große Badeplattform mit Teppich
- Zughaken



White & Reef Blue

ROTAX® MOTOR

1630 ACE™ – 130

Ansaugsystem	Selbstansaugend
Hubraum	1.630 ccm
Kühlsystem	Geschlossenes Kühlsystem (CLCS)
Rückfahrssystem	Elektronisches iBR® (optional)
Kraftstoffart	95 Oktan
Gassystem	iTC™ (Intelligente Drosselklappensteuerung)
Abgassystem	D-Sea-Bel™ System

ANZEIGEINSTRUMENT

Art des Anzeigeinstruments	4,5"-Digitalanzeige
Hauptfunktionen	<ul style="list-style-type: none"> • Geschwindigkeitsmesser • Drehzahl • Betriebsstunden
iTC System – Modus	<ul style="list-style-type: none"> • Sport-Modus • ECO®-Modus

GEWICHT

Trockengewicht	356 kg
----------------	--------

GARANTIE

BRP gewährt auf das Jetboot eine sechsmonatige beschränkte Garantie.

*Elektronische Betätigung von Bremse, Leerlauf und Rückwärtsgang.
 **Ist möglicherweise zum Zeitpunkt des Kaufs nicht verfügbar. Wenden Sie sich bitte an Ihren Händler.

GTX™ PRO 130

BESONDERE MERKMALE

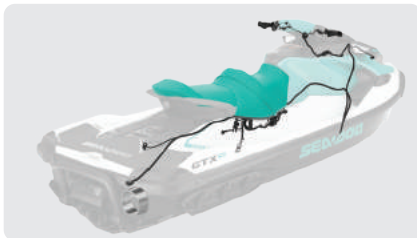

Komponenten für hohe Beanspruchung

Hochbelastbarer Verschleißring, Kabelstrang, Sitz, Handgriffe, Antriebswelle und Impeller sind für eine lange Lebensdauer ausgelegt.



ECO®-Modus

Diese exklusive Sea-Doo®-Funktion optimiert die Leistungsabgabe für eine um bis zu 46 % verbesserte Kraftstoffeffizienz.



iBR® (Intelligentes Brems- und Rückfahrsystem)

Das exklusiv bei Sea-Doo® erhältliche iBR® bringt das Jetboot schneller zum Anhalten und sorgt für mehr Kontrolle und bessere Manövrierbarkeit bei geringen Geschwindigkeiten und bei Rückwärtsfahrt.



ROTAX® 1630 ACE™ – 130 Motor

Der leistungsstarke und zuverlässige Saugmotor 1630 ACE™ – 130 steht für Spaß und Beschleunigung und bietet gleichzeitig eine hervorragende Kraftstoffeffizienz.

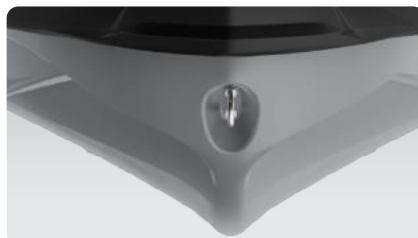

ST3™ Rumpf

Stabil und vorhersehbar für eine sichere und ruhige Fahrt bei moderaten und rauen Wasserbedingungen.²



Aufsteigeleiter

Für einfacheres und schnelleres Aufsteigen aus dem Wasser.

GTX™ 170 / 230

Komfort, Kontrolle und Leistung
sind immer angesagt.

HAUPTMERKMALE

- iDF – Intelligentes, sedimentfreies Pumpensystem (optional nur beim Modell GTX 230)
- BRP Premium-Audiosystem (Optional beim Modell GTX 230. Zubehör beim Modell GTX 170)
- Vorderes Staufach mit Direktzugriff
- Wasserdichtes Telefonfach
- LinQ™ Befestigungssystem
- iBR® – Intelligentes Brems- & Rückfahrsystem*
- Aufsteigeleiter
- VTS™ – Variables Trimmsystem



 Eclipse Black & Orange Crush

KAPAZITÄT

Personenkapazität	3
Tragfähigkeit	272 kg
Kraftstofftank-Fassungsvermögen	70 l
Handschuhfach	2,9 l
Vorderes Staufach	96 l
Stauraum, gesamt	98,9 l

ABMESSUNGEN

Länge (von Stoßfänger bis Stoßfänger)	345,1 cm
Breite	125,5 cm
Höhe	113,8 cm

RUMPF

Typ	ST3™ Rumpf
Material	Glasfaser

WEITERE MERKMALE

- Zweiteiliger Ergolock™ Sitz mit abgestuftem Design
- Sitzhalteriemer
- D.E.S.S.™ Hochfrequenz-Schlüssel**
- Weitwinkelspiegel
- Handgriffe mit Handauflage
- Fußraum-Teppiche
- Große Badeplattform mit Teppich
- Höhenverstellbare Lenkung
- Wasserski-Zugöse

ROTAX® MOTOR

	1630 ACE™ – 170	1630 ACE™ – 230
Modell	GTX ¹ 170	GTX ¹ 230
Ansaugsystem	Selbst-ansaugend	Mit Kompressor und externem Zwischenkühler
Hubraum	1.630 ccm	
Kühlsystem	Geschlossenes Kühlsystem (CLCS)	
Rückfahrsystem	Elektronisches iBR ^{***}	
Kraftstoffart	95 Oktan	95 Oktan
Gassystem	iTC™ (Intelligente Drosselklappensteuerung)	
Abgassystem	D-Sea-Bel™ System	

ANZEIGEINSTRUMENT

Art des Anzeigeelements	7,6" breite Digitalanzeige	
Hauptfunktionen	<ul style="list-style-type: none"> • Geschwindigkeitsmesser • Drehzahl • Uhr • VTS™ 	<ul style="list-style-type: none"> • Kraftstoffverbrauch • Tankanzeige • Betriebsstunden
iTC System – Modus	<ul style="list-style-type: none"> • Sport-Modus • ECO®-Modus 	<ul style="list-style-type: none"> • Langsamfahr-Modus • Drehzahlregler

GEWICHT

Trockengewicht	352 kg	365 kg
----------------	--------	--------

GARANTIE

BRP gewährt auf das Jetboot eine zweijährige beschränkte Garantie.

*Elektronische Betätigung von Bremse, Leerlauf und Rückwärtsgang.
**Ist möglicherweise zum Zeitpunkt des Kaufs nicht verfügbar. Wenden Sie sich bitte an Ihren Händler.

GTX™ 170 / 230

BESONDERE MERKMALE



iDF – Intelligentes selbstreinigendes Pumpensystem (Sonderausstattung)

Ein innovatives, in der Branche einzigartiges System, mit dem Sie Ihre Pumpe mithilfe intuitiver, über den Lenker aktivierbarer Bedienelemente von Wasserpflanzen und Sedimenten befreien können.



BRP Premium-Audiosystem (Sonderausstattung)

Branchenweit erstes, werkseitig installiertes, wirklich wasserdichtes Bluetooth¹-Audiosystem.



Vorderes Staufach mit Direktzugriff

Großes vorderes Staufach, das von der Sitzposition aus problemlos zugänglich ist.¹

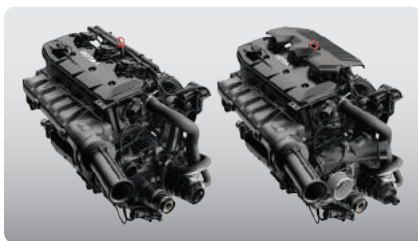

ROTAX® 1630 ACE™ – 170 / 230

Der Rotax® 1630 ACE Motorblock wird in drei Konfigurationen auf dieser vielseitigen Plattform angeboten. Der 125 kW (170 PS) Motor verbindet den Biss eines Saugmotors mit einem optimalem Kraftstoffverbrauch. Mit der 169 kW (230 PS) starken aufgeladenen Version können Sie die Leistung ganz nach Ihren Wünschen abrufen.

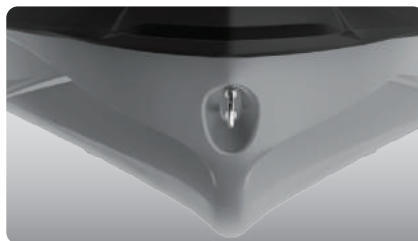

ST3™ Rumpf

Ein innovativer Rumpf, der Maßstäbe setzt in Sachen Handling auf rauem Wasser, Stabilität und Offshore-Performance.



Schwimmplattform mit integriertem LinQ™ System

Exklusives Schnellbefestigungssystem auf der größten Schwimmplattform der Branche ermöglicht die problemlose Anbringung von Verstaumöglichkeiten.

¹ Der Organizer für das vordere größere Staufach ist nicht im Lieferumfang enthalten.

GTX™ LIMITED 300

Der Standard für Hochleistung
im Touring-Segment.

HAUPTMERKMALE

- Motor Rotax 1630 ACE – 300
- BRP Premium-Audiosystem
- 7,8" breites Vollfarbdisplay
- iDF – Intelligentes, sedimentfreies Pumpensystem
- Vorderes Staufach mit Direktzugriff
- Limited Paket:
 - USB-Port
 - Schutzabdeckung
 - Organizer für Staufach
 - Kniepolster
 - Echolot
 - Exklusive Farben und mehr



● NEU **Premium** Metallic Sage

● NEU Liquid Titanium & Black

KAPAZITÄT

Personenkapazität	3
Tragfähigkeit	272 kg
Kraftstofftank-Fassungsvermögen	70 l
Handschuhfach	2,9 l
Vorderes Staufach	96 l
Stauraum, gesamt	98,9 l

ABMESSUNGEN

Länge (von Stoßfänger bis Stoßfänger)	345,1 cm
Breite	125,5 cm
Höhe	114 cm

RUMPF

Typ	ST3™ Rumpf
Material	Glasfaser

WEITERE MERKMALE

- Zweiteiliger Ergolock™ Sitz mit abgestuftem Design
- Sitzhalteriemen
- iBR – Intelligentes Brems- & Rückfahrsystem
- VTS™ – Variables Trimmsystem
- Aufsteigeleiter
- D.E.S.S.™ Hochfrequenz-Schlüssel**
- Wasserdichtes Telefonfach
- LinQ™ Befestigungssystem
- Kniepolster
- Weitwinkelspiegel
- Handgriffe mit Handauflage
- Fußraum-Teppiche
- Große Badeplattform mit Teppich
- Höhenverstellbare Lenkung
- Wasserski-Zugöse

ROTAX® MOTOR

1630 ACE™ – 230

Modell	GTX 300
Ansaugsystem	Mit Kompressor und externem Zwischenkühler
Hubraum	1.630 ccm
Kühlsystem	Geschlossenes Kühlsystem (CLCS)
Rückfahrsystem	Elektronisches iBR* **
Kraftstoffart	98 Oktan
Gassystem	iTC™ (Intelligente Drosselklappensteuerung)
Abgassystem	D-Sea-Bel™ System

ANZEIGEINSTRUMENT

Art des Anzeigeinstruments	Großes 7,8" breites LCD-Panoramadisplay	
Hauptfunktionen	• BRP Connect **	• VTS™
	• Musik **	• Kraftstoffverbrauch
	• Wetter **	• Tankanzeige
	• Bluetooth¹-fähig	• Wassertemperatur
	• Geschwindigkeitsmesser	• Echolot
	• Drehzahl	• Geschwindigkeitsstatistiken
	• Uhr	• Betriebsstunden
iTC System – Modus	• Sport-Modus	• Langsamfahr-Modus
	• ECO®-Modus	• Drehzahlregler

GEWICHT

Trockengewicht	385 kg
----------------	--------

GARANTIE

BRP gewährt auf das Jetboot eine zweijährige beschränkte Garantie.

*Elektronische Betätigung von Bremse, Leerlauf und Rückwärtsgang.
**Ist möglicherweise zum Zeitpunkt des Kaufs nicht verfügbar. Wenden Sie sich bitte an Ihren Händler.
¹Bluetooth ist eine eingetragene Marke im Besitz der Bluetooth SIG, Inc., und jegliche Nutzung solcher Marken durch BRP erfolgt unter Lizenz.

GTX™ LIMITED 300



● NEU Liquid Titanium & Black

BESONDERE MERKMALE



iDF – Intelligentes, selbstreinigendes Pumpensystem

Ein innovatives, in der Branche einzigartiges System, mit dem Sie Ihre Pumpe mithilfe intuitiver, über den Lenker aktivierbarer Bedienelemente von Wasserpflanzen und Sedimenten befreien können.



BRP Premium-Audiosystem

Branchenweit erstes, werkseitig installiertes, wirklich wasserdichtes Bluetooth®-Audiosystem.



Vollfarbdisplay mit 19,8 cm Breite

Vollfarbdisplay mit unglaublicher Ablesbarkeit und ganz neuem Funktionsumfang. Bluetooth und Smartphone-App-Integration bieten Musik, Wetter, Navigation und mehr.



ROTAX® 1630 ACE™ – 300

Der Rotax® 1630 ACE – 230 bietet dank Aufladung spontane Beschleunigung, während der neue Rotax® 1630 ACE™ – 300 der stärkste Rotax-Motor ist, der jemals in einem Sea-Doo eingebaut wurde.

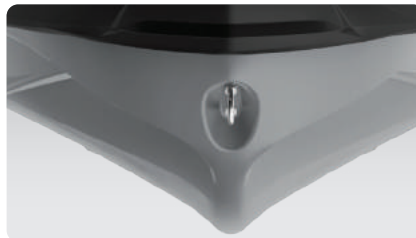

ST3™ Rumpf

Ein innovativer Rumpf, der Maßstäbe setzt in Sachen Handling auf rauem Wasser, Stabilität und Offshore-Performance.



Schwimplattform mit integriertem LinQ™ System

Exklusives Schnellbefestigungssystem auf der größten Schwimplattform der Branche ermöglicht die problemlose Anbringung von Verstaumöglichkeiten.

NEU

FISHPRO™ Scout 130

Erschwinglich vielseitig und ein ständiger Quell der Freude.

HAUPTMERKMALE

- iDF – Intelligentes, sedimentfreies Pumpensystem
- Zweiteiliger Ergolock™ Angelsitz
- 3 Angelrutenhalter
- Garmin® 6"-GPS-Gerät & Fischesuchgerät
- Mit Token für den Zugang zu kostenlosen Regionalkarten
- LinQ™ Angelsport-Kühlbox (51 l)
- Schleppangelmodus (Langsamfahr-Modus)
- Deckel-Organizer für vorderes Staufach
- 2 LinQ Halterungen vorn
- Getränkehalter

KAPAZITÄT

Personenkapazität	○○○
Tragfähigkeit	272 kg
Kraftstofftank-Fassungsvermögen	60 l
Handschuhfach	8,8 l
Vorderes Staufach	144 l
LinQ™ Angelsport-Kühlbox	51 l
Stauraum, gesamt	203,8 l

ABMESSUNGEN

Länge (von Stoßfänger bis Stoßfänger)	331,8 cm
Breite	125 cm
Höhe	117 cm

RUMPF

Typ	GTI™ Rumpf
Material	Polytec™ Gen II

WEITERE MERKMALE

- Sitzhalteriemens
- iBR – Intelligentes Brems- & Rückfahrsystem
- VTS™ (Variables Trimmsystem)
- Aufsteigeleiter
- D.E.S.S.™ Hochfrequenz-Schlüssel**
- Wasserdichtes Telefonfach
- LinQ™ Befestigungssystem
- Weitwinkelspiegel
- Handgriffe mit Handauflage
- Fußraum-Teppiche
- Große Badeplattform mit Teppich
- Zughaken



White & Gulfstream Blue

ROTAX® MOTOR**1630 ACE™ – 130**

Ansaugsystem	Selbstansaugend
Hubraum	1.630 ccm
Kühlsystem	Geschlossenes Kühlsystem (CLCS)
Rückfahrsystem	Elektronisches iBR**
Kraftstoffart	95 Oktan
Gassystem	iTC™ (Intelligente Drosselklappensteuerung)
Abgassystem	D-Sea-Bel™ System

ANZEIGEINSTRUMENT

Art des Anzeigeeinstruments	4,5"-Digitalanzeige
Hauptfunktionen	<ul style="list-style-type: none"> • Geschwindigkeitsmesser • Drehzahl • Uhr • VTS™ Display • Tankanzeige • Wassertemperatur • Betriebsstunden
iTC System – Modus	<ul style="list-style-type: none"> • Sport-Modus • ECO®-Modus • Schleppangelmodus (Langsamfahr-Modus) • Drehzahlregler

GEWICHT

Trockengewicht	355 kg
----------------	--------

GARANTIE

BRP gewährt auf das Jetboot eine zweijährige beschränkte Garantie.

*Elektronische Betätigung von Bremse, Leerlauf und Rückwärtsgang

**Ist möglicherweise zum Zeitpunkt des Kaufs nicht verfügbar. Wenden Sie sich bitte an Ihren Händler.

FISHPRO™ Scout 130



BESONDERE MERKMALE



iDF – Intelligentes, selbstreinigendes Pumpensystem

Ein innovatives, in der Branche einzigartiges System, mit dem Sie Ihre Pumpe mithilfe intuitiver, über den Lenker aktivierbarer Bedienelemente von Wasserpflanzen und Sedimenten befreien können.



Garmin® 6"-GPS (15,2 cm) und Fischsuchgerät

Ein Navigations-, Karten- und Fischsuchsystem der Spitzenklasse mit einem Schallwandler im Rumpf und einem Mid-CHIRP-Sonar. Mit Token für den Zugang zu kostenlosen, aktualisierten Regionalkarten.



LinQ™ Angel-Kühlbox und Angelrutenhalterung

Eine geräumige Angelsport-Kühlbox mit Schnellbefestigung, die schnellen Zugriff gewährt und über zahlreiche praktische Merkmale verfügt.



Angelsport-Sitzbank

Erlaubt einfacheres Bewegen von vorne nach hinten und von Seite zu Seite.



Organizer für vorderes Staufach

In diesem praktischen Organizer lassen sich Angelzubehör und andere Kleinteile bequem verstauen.



Schleppangelmodus

Ermöglicht eine präzise Steuerung der Geschwindigkeit. Wählen Sie eine von mehreren Voreinstellungen und passen Sie sie nach Ihrem Bedarf an.

FISHPRO™ Sport 170

Das Jetboot, das neue Maßstäbe setzt. Finden Sie eine neue Perspektive für den Angelsport.

HAUPTMERKMALE

- iDF – Intelligentes, sedimentfreies Pumpensystem
- Verlängerte hintere Plattform mit zweitem LinQ™ Befestigungssystem
- Garmin® 6"-GPS-Gerät & Fischesuchgerät
- Mit Token für den Zugang zu kostenlosen Regionalkarten
- LinQ Angelsport-Kühlbox (51 l)
- 5 Angelrutenhalter
- Schräge Dollbord-Fußstützen
- BRP Premium-Audiosystem (optional)
- Vorderes Staufach mit Direktzugriff und Organizer



White & Gulfstream Blue

KAPAZITÄT

Personenkapazität	3
Tragfähigkeit	272 kg
Kraftstofftank-Fassungsvermögen	70 l
Handschuhfach	2,9 l
Vorderes Staufach	96 l
LinQ™ Angelsport-Kühlbox	51 l
Stauraum, gesamt	149,9 l

ABMESSUNGEN

Länge (von Stoßfänger bis Stoßfänger)	373 cm
Breite	125 cm
Höhe	115 cm

RUMPF

Typ	ST3™ Rumpf
Material	Glasfaser

WEITERE MERKMALE

- Zweiteiliger Ergolock Angelsitz
- Sitzhalteriemens
- iBR – Intelligentes Brems- & Rückfahrsystem
- VTS™ (Variables Trimmsystem)
- Aufsteigeleiter
- D.E.S.S.™ Hochfrequenz-Schlüssel**
- Wasserdichtes Telefonfach
- Weitwinkelspiegel
- Handgriffe mit Handauflage
- Fußraum-Teppiche
- Große Badeplattform mit Teppich
- 2 LinQ Halterungen vorn
- Getränkehalter
- USB-Port
- Höhenverstellbare Lenkung
- Wasserski-Zugöse

ROTAX® MOTOR

1630 ACE™ – 170

Ansaugsystem	Selbstansaugend
Hubraum	1.630 ccm
Kühlsystem	Geschlossenes Kühlsystem (CLCS)
Rückfahrsystem	Elektronisches iBR®*
Kraftstoffart	95 Oktan
Gassystem	iTC™ (Intelligente Drosselklappensteuerung)
Abgassystem	D-Sea-Bel™ System

ANZEIGEINSTRUMENT

Art des Anzeigeelements	7,6" breite Digitalanzeige
Hauptfunktionen	<ul style="list-style-type: none"> • Geschwindigkeitsmesser • Drehzahl • Uhr • VTS™ • Tankanzeige • Wassertemperatur • Betriebsstunden
iTC System – Modus	<ul style="list-style-type: none"> • Sport-Modus • ECO*-Modus • Schleppangelmodus (Langsamfahr-Modus) • Drehzahlregler

GEWICHT

Trockengewicht	389 kg
----------------	--------

GARANTIE

BRP gewährt auf das Jetboot eine zweijährige beschränkte Garantie.

*Elektronische Betätigung von Bremse, Leerlauf und Rückwärtsgang.

**Ist möglicherweise zum Zeitpunkt des Kaufs nicht verfügbar. Wenden Sie sich bitte an Ihren Händler.

FISHPRO™ Sport 170



BESONDERE MERKMALE



iDF – Intelligentes, selbstreinigendes Pumpensystem

Ein innovatives, in der Branche einzigartiges System, mit dem Sie Ihre Pumpe mithilfe intuitiver, über den Lenker aktivierbarer Bedienelemente von Wasserpflanzen und Sedimenten befreien können.



Garmin® 6"-GPS (15,2 cm) und Fischsuchgerät

Ein Navigations-, Karten- und Fischsuchsystem der Spitzenklasse mit einem Schallwandler im Rumpf und einem Mid-CHIRP-Sonar. Mit Token für den Zugang zu kostenlosen, aktualisierten Regionalkarten.



LinQ™ Angel-Kühlbox und Angelrutenhalterung

Eine geräumige Angelsport-Kühlbox mit Schnellbefestigung, die schnellen Zugriff gewährt und über zahlreiche praktische Merkmale verfügt.



Verlängerte hintere Plattform mit zweitem LinQ™ Befestigungssystem

Verlängert das Jetboot hinten um 11,5 Zoll – für mehr Stabilität, Platz und Stauraum.



Schräge Dollbord-Fußstützen

Sorgen beim Angeln in seitwärts gewandter Position für eine ergonomische und sichere Sitzhaltung.



Schleppangelmodus

Ermöglicht eine präzise Steuerung der Geschwindigkeit. Wählen Sie eine von mehreren Voreinstellungen und passen Sie sie nach Ihrem Bedarf an.

NEU

FISHPRO™ Trophy 170

Das am weitesten ausgereifte Angelsport-Jetboot auf dem Wasser.

HAUPTMERKMALE

- iDF – Intelligentes, sedimentfreies Pumpensystem
- Fortschrittliches Batteriesystem
- LinQ™ Angelsport-Kühlbox (51 l)
- Lebendfischbehälter mit Schnelkupplung
- Garmin! GPS-Gerät mit 7"-Touchscreen & Fischesuchgerät
- Mit Token für den Zugang zu kostenlosen Regionalkarten
- NEU Tech-Paket: BRP Premium-Audiosystem & 7,8" breites Vollfarbdisplay (optional)



NEU Shark Grey & Orange Crush

KAPAZITÄT

Personenkapazität	3
Tragfähigkeit	272 kg
Kraftstofftank-Fassungsvermögen	70 l
Handschuhfach	2,9 l
Vorderes Staufach	96 l
LinQ™ Angelsport-Kühlbox	51 l
Stauraum, gesamt	149,9 l

ABMESSUNGEN

Länge (von Stoßfänger bis Stoßfänger)	373 cm
Breite	125 cm
Höhe (Sockelsitz nicht installiert)	115 cm

RUMPF

Typ	ST3™ Rumpf
Material	Glasfaser

WEITERE MERKMALE

- Sitzhalteriemen
- iBR – Intelligentes Brems- & Rückfahrsystem
- VTS™ – Variables Trimmsystem
- Aufsteigeleiter
- D.E.S.S.™ Hochfrequenz-Schlüssel**
- Vorderes Staufach mit Direktzugriff
- Organizer für Staufach
- Wasserdichtes Telefonfach
- Zwei Sets mit LinQ™ Befestigungspunkten
- Weitwinkelspiegel
- Handgriffe mit Handauflage
- Fußraum-Teppiche
- Große Badeplattform mit Teppich
- 5 Angelrutenhalter
- Schräge Dollbord-Fußstützen
- Integriertes Spülsystem
- Verlängerte hintere Plattform
- 2 LinQ Halterungen vorn
- Getränkehalter
- USB-Port
- Höhenverstellbare Lenkung
- Wasserski-Zugöse

ROTAX® MOTOR

1630 ACE™ – 170

Ansaugsystem	Selbstansaugend
Hubraum	1630 ccm
Kühlsystem	Geschlossenes Kühlsystem (CLCS)
Rückfahrsystem	Elektronisches iBR**
Kraftstoffart	95 Oktan
Gassystem	iTC™ (intelligente Drosselklappensteuerung)
Abgassystem	D-Sea-Bel™ System

ANZEIGEINSTRUMENT

Art des Anzeigeeinstruments	Großes, 7,8" breites LCD-Panoramadisplay (opt. mit Audio) 7,6" breite Digitalanzeige (ohne Audio)
Hauptfunktionen	<ul style="list-style-type: none"> • BRP Connect (opt.) ** • Musik (opt.) ** • Wetter (opt.) ** • Bluetooth-kompatibel (opt.) • Geschwindigkeitsmesser • Drehzahl • Uhr • VTS™ • Kraftstoffverbrauch (opt. mit Audio) • Tankanzeige • Wassertemperatur • Geschwindigkeitsstatistiken (opt. mit Audio) • Betriebsstunden
iTC System – Modus	<ul style="list-style-type: none"> • Sport-Modus • ECO®-Modus • Schleppangelmodus (Langsamfahr-Modus) • Drehzahlregler

GEWICHT

Trockengewicht	407 kg
----------------	--------

GARANTIE

BRP gewährt auf das Jetboot eine zweijährige beschränkte Garantie.

*Elektronische Betätigung von Bremse, Leerlauf und Rückwärtsgang.

**Ist möglicherweise zum Zeitpunkt des Kaufs nicht verfügbar. Wenden Sie sich bitte an Ihren Händler.
†Bluetooth ist eine eingetragene Marke im Besitz der Bluetooth SIG, Inc., und jegliche Nutzung solcher Marken durch BRP erfolgt unter Lizenz.

FISHPRO™ Trophy 170

BESONDERE MERKMALE



Ankersystem

Ermöglicht eine einfache Aufbewahrung des Ankers mit schnellem Zugang. Außerdem sorgt es für Ordnung im vorderen Stauraum, da dort kein Seil und kein Anker mehr verstaut werden müssen.

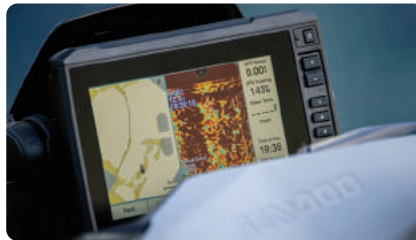

Garmin® Touchscreen-GPS mit 17,8 cm und Fischsuchgerät

Ein Navigations-, Karten- und Fischsuchsystem der Spitzenklasse mit 7"-Touchscreen, Schallwandler im Rumpf und Mid-CHIRP-Sonar. Mit Token für den Zugang zu kostenlosen, aktualisierten Regionalkarten



Lebendfischbehälter mit Schnellkupplung

Verwandeln Sie die LinQ Angelkühlbox in Sekundenschnelle in einen Lebendfischbehälter. Eine integrierte Pumpe fördert ständig frisches Wasser in den Behälter und hält Ihren Fang oder Ihre Köder den ganzen Tag über am Leben.



Modularer Schwenksitz *

Bietet dem Angler Flexibilität, um bequem aus einer aufrechteren Position auszuwerfen und längere Zeit zu jiggen. Lässt sich in Sekundenschnelle anbringen und verstauen.

* nur in Nordamerika erhältlich



Fortschrittliches Batteriesystem

Mit zwei Batterien und einem 650-Watt-Stromgenerator werden selbst die anspruchsvollsten elektrischen Anforderungen erfüllt.



Vollfarbdisplay mit 19,8 cm Breite (Sonderausstattung)

Vollfarbdisplay mit unglaublicher Ablesbarkeit und ganz neuem Funktionsumfang. Bluetooth und Smartphone-App-Integration bieten Musik, Wetter, Navigation und mehr.

GTR™ 230

Erschwingliche Kraft
und Leistung.

HAUPTMERKMALE

- Motor ROTAX® 1630 ACE™ – 230
- BRP Premium-Audiosystem (optional)
- Großes vorderes Staufach
- Wasserdichtes Telefonfach
- LinQ™ Befestigungssystem
- VTS™ – Variables Trimmsystem



● NEU Millennium Yellow

KAPAZITÄT

Personenkapazität	3
Tragfähigkeit	272 kg
Kraftstofftank-Fassungsvermögen	60 l
Handschuhfach	8,8 l
Vorderes Staufach	152 l
Stauraum, gesamt	160,8 l

ABMESSUNGEN

Länge (von Stoßfänger bis Stoßfänger)	331,8 cm
Breite	125 cm
Höhe	113,7 cm

RUMPF

Typ	GTI-Rumpf
Material	Polytec™ Gen II

WEITERE MERKMALE

- Zweiteiliger Ergolock™ Touring-Sitz
- Sitzhalteriemchen
- iBR – Intelligentes Brems- & Rückfahrsystem
- D.E.S.S.™ Hochfrequenz-Schlüssel**
- Weitwinkelspiegel
- Handgriffe mit Handauflage
- Fußraum-Teppiche
- Große Badeplattform mit Teppich
- Zughaken

ROTAX® MOTOR 1630 ACE™ – 230

Ansaugsystem	Mit Kompressor und externem Zwischenkühler
Hubraum	1.630 ccm
Kühlsystem	Geschlossenes Kühlsystem (CLCS)
Rückfahrsystem	Elektronisches iBR®*
Kraftstoffart	95 Oktan
Gassystem	iTC™ (Intelligente Drosselklappensteuerung)
Abgassystem	D-Sea-Bel™ System

ANZEIGEINSTRUMENT

Art des Anzeigeinstruments	4,5"-Digitalanzeige
Hauptfunktionen	<ul style="list-style-type: none"> • Geschwindigkeitsmesser • Drehzahl • Uhr • VTS™ • Tankanzeige • Betriebsstunden
iTC System – Modus	<ul style="list-style-type: none"> • Sport-Modus • ECO®-Modus • Langsamfahr-Modus • Drehzahlregler

GEWICHT

Trockengewicht	351 kg
----------------	--------

GARANTIE

BRP gewährt auf das Jetboot eine zweijährige beschränkte Garantie.

*Elektronische Betätigung von Bremse, Leerlauf und Rückwärtsgang.

**Ist möglicherweise zum Zeitpunkt des Kaufs nicht verfügbar. Wenden Sie sich bitte an Ihren Händler.

GTR™ 230

BESONDERE MERKMALE



BRP Premium-Audiosystem
(Sonderausstattung)
Branchenweit erstes, werkseitig installiertes, wirklich wasserdichtes Bluetooth®-Audiosystem.



VTSM™ (Variables Trimmsystem)
Mit den vom Lenker aktivierten Einstellungen lässt sich die ideale Trimmung für unterschiedliche Bedingungen leicht finden.



Schwimmpattform mit integriertem LinQ™ System
Exklusives Schnellbefestigungssystem auf großer Schwimmpattform ermöglicht die problemlose Anbringung von Verstaumöglichkeiten.



ROTAX® 1630 ACE™ – 230 Motor
Dieser leistungsstarke Motor verfügt serienmäßig über einen Turbolader und einen externen Zwischenkühler. Er ist für den Betrieb mit normalem Kraftstoff optimiert, was die Kraftstoffkosten senkt.



GTI-Rumpf
Dieser Rumpf mit gemäßigter V-Form garantiert ein stabiles, angenehmes Fahrverhalten bei unterschiedlichen Wasserbedingungen. Souveränes, berechenbares Handling, aber unglaublich spielerisch, wenn Sie es wollen.



Großes vorderes Staufach
Ein dicht verschließbarer Stauraum mit beeindruckenden 152 Litern ermöglicht es dem Fahrer, seine persönlichen Gegenstände während der Fahrt sicher zu verstauen.

RXP®-X® RS 300

Renntaugliches Hochleistungs-Jetboot, neu konzipiert.

HAUPTMERKMALE

- Motor Rotax 1630 ACE – 300
- Ergolock™ R Rennsitz
- T3-R Rumpf
- NEU Tech-Paket: BRP Premium-Audiosystem & 7,8" breites Vollfarbdisplay (optional)
- Launch Control
- Niedrig angesetzt Rennsportlenker
- Doppelt gewinkelte Fußraumkeile
- X-Sponsors



- NEU **Premium** Triple Black
- Millennium Yellow

KAPAZITÄT

Personenkapazität	2
Tragfähigkeit	182 kg
Kraftstofftank-Fassungsvermögen	70 l
Handschuhfach	9,7 l
Vorderes Staufach	143 l
Stauraum, gesamt	153,7 l

ABMESSUNGEN

Länge (von Stoßfänger bis Stoßfänger)	331,8 cm
Breite	125 cm
Höhe	111 cm

RUMPF

Typ	T3-R™ Rumpf
Material	Glasfaser

WEITERE MERKMALE

- iBR – Intelligentes Brems- & Rückfahrsystem
- VTS™ (Variables Trimmsystem) mit erweitertem Einstellbereich
- D.E.S.S.™ Hochfrequenz-Schlüssel**
- Wasserdichtes Telefonfach
- LinQ™ Befestigungssystem
- Weitwinkelspiegel
- Runde Haltegriffe
- Fußraum-Teppiche
- Große Badeplattform mit Teppich
- Wasserski-Zugöse

ROTAX® MOTOR

1630 ACE™ – 300

Ansaugsystem	Mit Kompressor und externem Zwischenkühler
Hubraum	1.630 ccm
Kühlsystem	Geschlossenes Kühlsystem (CLCS)
Rückfahrsystem	Elektronisches iBR*
Kraftstoffart	Mindestens 95 Oktan Empfohlen: 98 Oktan
Gassystem	iTC™ (Intelligente Drosselklappensteuerung)
Abgassystem	D-Sea-Bel™ System

ANZEIGEINSTRUMENT

Art des Anzeigeelements	Großes 7,8" breites LCD-Panoramadisplay optional (mit Audio) 7,6" breite Digitalanzeige (ohne Audio)
Hauptfunktionen	<ul style="list-style-type: none"> • BRP Connect (opt.) ** • Musik (opt.) ** • Wetter (opt.) ** • Bluetooth¹-Konnektivität (opt.) • Geschwindigkeitsmesser • Drehzahl • Uhr • VTS™ • Kraftstoffverbrauch (opt.) • Tankanzeige • Geschwindigkeitsstatistiken • Betriebsstunden
iTC System – Modus	<ul style="list-style-type: none"> • Sport-Modus • ECO*-Modus • Langsamfahr-Modus • Drehzahlregler • Launch Control

GEWICHT

Trockengewicht	354 kg
----------------	--------

GARANTIE

BRP gewährt auf das Jetboot eine zweijährige beschränkte Garantie.

*Elektronische Betätigung von Bremse, Leerlauf und Rückwärtsgang.
**Ist möglicherweise zum Zeitpunkt des Kaufs nicht verfügbar. Wenden Sie sich bitte an Ihren Händler.
¹Bluetooth ist eine eingetragene Marke im Besitz der Bluetooth SIG, Inc., und jegliche Nutzung solcher Marken durch BRP erfolgt unter Lizenz.

RXP®-X® RS 300



● Millennium Yellow

BESONDERE MERKMALE



ERGOLOCK™ R System

Ein schmales Sitzprofil mit tiefen Knietaschen und einem revolutionär verstellbaren Sattel, der es dem Fahrer ermöglicht, sich wie nie zuvor auf die Maschine einzustellen.



BRP Premium-Audiosystem (Sonderausstattung)

Branchenweit erstes, werkseitig installiertes, wirklich wasserdichtes Bluetooth¹-Audiosystem²



Vollfarbdisplay mit 19,8 cm Breite (Sonderausstattung)

Vollfarbdisplay mit unglaublicher Ablesbarkeit und ganz neuem Funktionsumfang. Bluetooth und Smartphone-App-Integration bieten Musik, Wetter, Navigation und mehr.



ROTAX® 1630 ACE™ – 300 Motor

Der Rotax 1630 ACE – 300 ist der leistungsstärkste Rotax-Motor, den wir je gebaut haben, und er sorgt für hohe Effizienz und klassenbeste Beschleunigung.

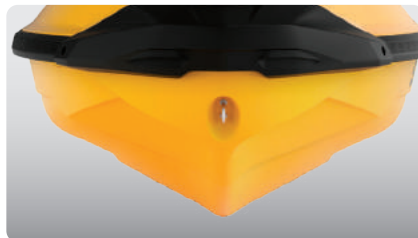

T3-R™ Rumpf

Ein ausgeprägtes V-Design, das unschlagbares Handling und Beschleunigung sowie ein neues Maß an Kontrolle bei hohen Geschwindigkeiten bietet.



Großes vorderes Staufach

Ein dicht verschließbarer Stauraum mit beeindruckenden 143 Litern ermöglicht es dem Fahrer, seine persönlichen Gegenstände während der Fahrt sicher zu verstauen.

RXT®-X® RS 300

Das ultimative Jetboot für Offshore-Leistung.

HAUPTMERKMALE

- Motor Rotax 1630 ACE – 300
- Zweiteiliger Ergolock Rennsitz
- ST3 Rumpf
- NEU Tech-Paket: BRP Premium-Audiosystem & 7,8" breites Vollfarbdisplay (Optional)
- Launch Control
- Höhenverstellbare Lenkung
- Gewinkelte Fußraumkeile über die gesamte Länge
- X-Sponsors



- NEU *Premium* Triple Black
- Millennium Yellow

KAPAZITÄT

Personenkapazität	3
Tragfähigkeit	272 kg
Kraftstofftank-Fassungsvermögen	70 l
Handschuhfach	2,9 l
Vorderes Staufach	96 l
Stauraum, gesamt	98,9 l

ABMESSUNGEN

Länge (von Stoßfänger bis Stoßfänger)	345,1 cm
Breite	125,5 cm
Höhe	114,7 cm

RUMPF

Typ	ST3™ Rumpf
Material	Glasfaser

WEITERE MERKMALE

- Sitzhalteriemen
- iBR – Intelligentes Brems- & Rückfahrsystem
- VTS™ (Variables Trimmsystem) mit erweitertem Einstellbereich
- D.E.S.S.™ Hochfrequenz-Schlüssel**
- Wasserdichtes Telefonfach
- LinQ™ Befestigungssystem
- Kniepolster
- Weitwinkelspiegel
- Handgriffe mit Handauflage
- Fußraum-Teppiche
- Große Badeplattform mit Teppich
- Wasserski-Zugöse

ROTAX® MOTOR

1630 ACE™ – 300

Ansaugsystem	Mit Kompressor und externem Zwischenkühler
Hubraum	1.630 ccm
Kühlsystem	Geschlossenes Kühlsystem (CLCS)
Rückfahrsystem	Elektronisches iBR**
Kraftstoffart	Minimum: 95 Oktan Empfohlen: 98 Oktan
Gassystem	iTC™ (Intelligente Drosselklappensteuerung)
Abgassystem	D-Sea-Bel™ System

ANZEIGEINSTRUMENT

Art des Anzeigeelements	Großes 7,8" breites LCD-Panoramadisplay optional (mit Audio) 7,6" breite Digitalanzeige (ohne Audio)
Hauptfunktionen	<ul style="list-style-type: none"> • BRP Connect (opt.)** • Musik (opt.)** • Wetter (opt.)** • Bluetooth®-fähig • Geschwindigkeitsmesser • Drehzahl
iTC System – Modus	<ul style="list-style-type: none"> • Uhr • VTS™ • Kraftstoffverbrauch • Tankanzeige • Geschwindigkeitsstatistiken • Betriebsstunden
	<ul style="list-style-type: none"> • Sport-Modus • ECO®-Modus • Langsamfahr-Modus • Drehzahlregler • Launch Control

GEWICHT

Trockengewicht	376 kg
----------------	--------

GARANTIE

BRP gewährt auf das Jetboot eine zweijährige beschränkte Garantie.

*Elektronische Betätigung von Bremse, Leerlauf und Rückwärtsgang.
**Ist möglicherweise zum Zeitpunkt des Kaufs nicht verfügbar. Wenden Sie sich bitte an Ihren Händler.
†Bluetooth ist eine eingetragene Marke im Besitz der Bluetooth SIG, Inc., und jegliche Nutzung solcher Marken durch BRP erfolgt unter Lizenz.

RXT®-X® RS 300



● Millennium Yellow

BESONDERE MERKMALE



Ergolock™ System

Ein schmales Sitzprofil mit tiefen Knietaschen ermöglicht dem Fahrer eine natürliche Sitzhaltung und den Einsatz des Unterkörpers, um sich auf der Maschine zu halten und mehr Kontrolle zu haben.



BRP Premium-Audiosystem

Branchenweit erstes, werkseitig installiertes, wirklich wasserdichtes Bluetooth¹-Audiosystem³



Vollfarbdisplay mit 19,8 cm Breite

Vollfarbdisplay mit unglaublicher Ablesbarkeit und ganz neuem Funktionsumfang. Bluetooth und Smartphone-App-Integration bieten Musik, Wetter, Navigation und mehr.



ROTAX® 1630 ACE™ – 300 Motor

Der Rotax 1630 ACE – 300 ist der leistungsstärkste Rotax-Motor, den wir je gebaut haben, und er sorgt für hohe Effizienz und klassenbeste Beschleunigung.



ST3™ Rumpf

Ein innovativer Rumpf, der Maßstäbe setzt in Sachen Handling auf rauem Wasser, Stabilität und Offshore-Performance.



Vorderes Staufach mit Direktzugriff

Großes vorderes Staufach, das von der Sitzposition aus problemlos zugänglich ist.¹

¹ Organizer für das Staufach sind nicht im Lieferumfang enthalten.

Vergleichstabelle

	REC LITE			FREIZEIT					
	SPARK®			SPARK® TRIXX™		GTI™	GTI™ SE		
	Einziger Spaß.			Verspielter Trickser.		Stil, Stabilität und richtig viel Spaß.		Mehr Bequemlichkeit und Komfort für Tage voller Spaß mit der Familie.	
MODELLE	SPARK® 2-Sitzer Rotax® 900 ACE™ – 60	SPARK® 2-SITZER Rotax® 900 ACE™ – 90	SPARK® 3-SITZER Rotax® 900 ACE™ – 90	SPARK® TRIXX™ 2-Sitzer	SPARK® TRIXX™ 3-Sitzer	GTI™ 90	GTI™ 130	GTI™ SE 170	
FARBEN	<div></div> <div>NEU Orange Crush Lava Red & Lava Rot</div> <div></div> <div>NEU Reef Blue & Manta Green</div>			<div></div> <div>NEU Dazzling Blue & Deep Black</div> <div></div> <div>Lava Red & Deep Black</div>		<div></div> <div>White & Reef Blue</div> <div></div> <div>NEU Coral Blast & Eclipse Black</div> <div></div> <div>Neon Yellow</div>			
	Hauptmerkmale								
	<ul style="list-style-type: none">Leichte und spielerische PlattformKann mit den meisten Mittelklassewagen gezogen werdenBis zu 3 Passagiere Komfort-Plus-Paket (Sonderausstattung bei 900 ACE – nur 90): <ul style="list-style-type: none">iBR – Intelligentes Brems- und RückfahrsystemTragbares BRP Audiosystem (Sonderausstattung nur mit 3-Sitzer-Komfortpaket)Vorderes StaufachAufsteigetrittD.E.S.S.™ Hochfrequenz-Schlüssel			<ul style="list-style-type: none">Leichte und spielerische PlattformKann mit den meisten Mittelklassewagen gezogen werdenBis zu 3 PassagiereTragbares BRP Audiosystem (Sonderausstattung) TRIXX-Paket: <ul style="list-style-type: none">Lenker mit HöhenverstellungiBR – Intelligentes Brems- und RückfahrsystemVTS mit erweitertem EinstellbereichExklusive Farbgebung		<ul style="list-style-type: none">Große Badeplattform mit LinQ BefestigungssystemZweiteiliger Ergolock SitzGroßes vorderes StaufachiBR – Intelligentes Brems- und RückfahrsystemWasserdichtes Telefonfach.		<ul style="list-style-type: none">BRP Premium-Audiosystem (Sonderausstattung)iDF Intelligentes selbstreinigendes Pumpensystem (Sonderausstattung)AufsteigeleiteriBR – Intelligentes Brems- und RückfahrsystemVariables Trimmsystem (VTS™)Langsamfahr-Modus / DrehzahlreglerZwei Farbvarianten	
	Kapazität								
FAHRER	2	2	3	2	3	3	3		
GEWICHT	160 kg	160 kg	205 kg	160 kg	205 kg	272 kg	272 kg		
KRAFTSTOFF	30 l			30 l		60 l	60 l		
GESAMT-VOLUMEN	27 l	27 l		27 l		152,8 l	152,8 l		
	Rotax-Motor								
ROTAX®-MOTOR	900 ACE™ – 60	900 ACE™ – 90		900 ACE™ – 90		900 ACE™ – 90	1630 ACE™ – 130	1630 ACE™ – 170	
ANSAUG-SYSTEM	Selbstansaugend			Selbstansaugend		Selbstansaugend		Selbstansaugend	
HUBRAUM	899 ccm			899 ccm		899 ccm	1630 ccm	1630 ccm	
RÜCKFAHR-SYSTEM	Manueller Rückwärtsgang (Zubehör)	Elektronisches iBR®	Elektronisches iBR® (Sonderausstattung)	Elektronisches iBR®		Elektronisches iBR®		Elektronisches iBR®	
KRAFTSTOFF-SORTE	95 Oktan			95 Oktan		95 Oktan		95 Oktan	

ZUGSPORT		TOURING			
	WAKE™	WAKE™ PRO	GTX™ PRO	GTX™	GTX™ LIMITED
	Entwickelt, um das Optimum aus der Heckwelle herauszuholen.	Stabilität, Leistung und Musik für professionelles Ziehen.	Mietmodell.	Komfort, Kontrolle und Leistung sind immer angesagt.	Der Leistungsstandard im Touring-Segment.
MODELLE	WAKE™ 170	WAKE™ PRO 230	GTX™ PRO 130	GTX™ 170 GTX™ 230	GTX™ LIMITED 300
FARBEN	 NEU Neo Mint	 NEU Neo Mint	 White & Reef Blue	 Eclipse Black & Orange Crush	 NEU Premium Metallic Sage  NEU Liquid Titanium & Black
Hauptmerkmale					
	<ul style="list-style-type: none"> BRP Premium-Audiosystem (Sonderausstattung) Großes vorderes Staufach Wasserdichtes Telefonfach Aufsteigeleiter iBR – Intelligentes Brems- und Rückfahrsystem WAKE-Paket: <ul style="list-style-type: none"> Versenkbarer LinQ Zugmast Geschwindigkeitsabhängiger Ski-Modus Abnehmbare Wakeboard-Halterung WAKE™-Grafikelemente 	<ul style="list-style-type: none"> NEU Vollfarbdisplay mit 19,8 cm Breite BRP Premium-Audiosystem Vorderes Staufach mit Direktzugriff Wasserdichtes Telefonfach iBR – Intelligentes Brems- und Rückfahrsystem Aufsteigeleiter WAKE-Paket: <ul style="list-style-type: none"> Versenkbarer LinQ Zugmast Geschwindigkeitsabhängiger Ski-Modus Abnehmbare Wakeboard-Halterung WAKE™-Grafikelemente 	<ul style="list-style-type: none"> LinQ™ Befestigungssystem 70 l Tankvolumen Aufsteigeleiter Vorderes Staufach mit Direktzugriff iBR – Intelligentes Brems- und Rückfahrsystem (Sonderausstattung) Wasserdichtes Telefonfach Komponenten für hohe Beanspruchung: Elektrischer Kabelbaum, Griffe, Sitz, Verschleißring, Antriebswelle und Laufrad 	<ul style="list-style-type: none"> iDF – Intelligentes selbstreinigendes Pumpensystem (Sonderausstattung 170 & 230) BRP Premium-Audiosystem Vorderes Staufach mit Direktzugriff Wasserdichtes Telefonfach LinQ™ Befestigungssystem iBR – Intelligentes Brems- und Rückfahrsystem Aufsteigeleiter Variables Trimmsystem (VTS™) 	<ul style="list-style-type: none"> BRP Premium-Audiosystem Vollfarbdisplay mit 19,8 cm Breite iDF – Intelligentes, selbstreinigendes Pumpensystem Vorderes Staufach mit Direktzugriff Limited-Paket: <ul style="list-style-type: none"> USB-Port Jetboot-Abdeckung Organizer für Staufach Kniepolster Echolot Exklusive Farbgebung und mehr
Kapazität					
FAHRER	3	3	3	3	3
GEWICHT	272 kg	272 kg	272 kg	272 kg	272 kg
KRAFTSTOFF	60 l	70 l	70 l	70 l	70 l
GESAMT-VOLUMEN	152,8 l	98,9 l	98,9 l	98,9 l	98,9 l
Rotax-Motor					
ROTAX®-MOTOR	1630 ACE™ – 170	1630 ACE™ – 230	1630 ACE™ – 130	1630 ACE™ – 170 1630 ACE™ – 230	1630 ACE™ – 300
ANSAUG-SYSTEM	Selbstansaugend	Mit Turbolader und externem Zwischenkühler	Selbstansaugend	Selbstansaugend Mit Turbolader und externem Zwischenkühler	Mit Turbolader und externem Zwischenkühler
HUBRAUM	1630 ccm	1630 ccm	1630 ccm	1630 ccm	1630 ccm
RÜCKFAHR-SYSTEM	Elektronisches iBR®	Elektronisches iBR®	Elektronisches iBR®* (Sonderausstattung)	Elektronisches iBR®	Elektronisches iBR®
KRAFTSTOFF-SORTE	95 Oktan	95 Oktan	95 Oktan	Mindestanforderung: 95 Oktan Empfohlen: 98 Oktan	98 Oktan

Vergleichstabelle

ANGELSPORT				PERFORMANCE		
FISHPRO™				GTR™ 230	RXP®-X® RS 300	RXT®-X® RS 300
	Zugänglich, vielseitig und eine Menge Spaß.	Das Jetboot, das neue Maßstäbe setzt. Entdecken Sie eine neue Perspektive des Sportfischens.	Das fortschrittlichste Wasserfahrzeug für Sportfischer.	Erschwingliche Kraft und Leistung.	Ein renntaugliches Hochleistungs-Wasserfahrzeug, das neu interpretiert wurde.	Das ultimative Jetboot für Offshore-Leistung.
MODELLE	FISHPRO™ Scout	FISHPRO™ Sport	FISHPRO™ Trophy	GTR™ 230	RXP®-X® RS 300	RXT®-X® RS 300
FARBEN	 White & Gulfstream Blue	 White & Gulfstream Blue	 NEU Shark Grey & Orange Crush	 NEU Millennium Yellow	 NEU Premium Triple Black  Millenium Yellow	 NEU Premium Triple Black  Millenium Yellow
Hauptmerkmale						
	<ul style="list-style-type: none"> • iDF – Intelligentes, selbstreinigendes Pumpensystem • Zweiteiliger Ergolock™ Angelsitz • 3 Angelrutenhalter • Garmin® 6"-GPS (15,2 cm) und Fischesuchgerät – Mit Token für kostenlose Regionalkarten. • LinQ Angel-Kühlbox (51 l) • Schleppangelmodus (Langsamfahr-Modus) • Deckel-Organizer für vorderes Staufach • 2 LinQ Halterungen vorne • Getränkehalter 	<ul style="list-style-type: none"> • iDF – Intelligentes, selbstreinigendes Pumpensystem • Verlängerte hintere Plattform mit zweitem LinQ™ Befestigungssystem • Garmin® 6"-GPS (15,2 cm) und Fischesuchgerät – Mit Token für kostenlose Regionalkarten. • LinQ Angel-Kühlbox (51 l) • 5 Angelrutenhalter • Schräge Dollbord-Fußstützen • BRP Premium-Audiosystem (Sonderausstattung) • Vorderes Staufach mit Direktzugriff, mit Organizer 	<ul style="list-style-type: none"> • iDF – Intelligentes, selbstreinigendes Pumpensystem • Modularer Schwenksitz • Fortschrittliches Batteriesystem • LinQ Angel-Kühlbox (51 l) • Lebendfischbehälter mit Schnellkupplung • Garmin® 7" Touchscreen-GPS (17,8 cm) und Fischesuchgerät – Mit Token für kostenlose Regionalkarten. • Ankersystem • NEU Tech-Paket: BRP Premium-Audiosystem und Vollfarbdisplay mit 19,8 cm Breite (Sonderausstattung) 	<ul style="list-style-type: none"> • BRP Premium-Audiosystem (Sonderausstattung) • Großes vorderes Staufach • Wasserdichtes Telefonfach • LinQ™ Befestigungssystem • VTS™ – Variables Trimmsystem 	<ul style="list-style-type: none"> • Ergolock™ R Rennsitz • T3-R Rumpf • NEU Tech-Paket: BRP Premium-Audiosystem und Vollfarbdisplay mit 19,8 cm Breite (Sonderausstattung) • Launch Control • Niedrig angesetzter Rennsportlenker • Doppelt gewinkelte Fußraumkeile • X-Sponsors 	<ul style="list-style-type: none"> • Zweiteiliger Ergolock Rennsitz • ST3 Rumpf • NEU Tech-Paket: BRP Premium-Audiosystem und Vollfarbdisplay mit 19,8 cm Breite (Sonderausstattung) • Launch Control • Höhenverstellbare Lenkung • Gewinkelte Fußraumkeile über die gesamte Länge • X-Sponsors
Kapazität						
FAHRER	3	3	3	3	2	3
GEWICHT	272 kg	272 kg	272 kg	272 kg	182 kg	272 kg
KRAFTSTOFF	60 l	70 l	70 l	60 l	70 l	70 l
GESAMT-VOLUMEN	203,8 l	149,9 l	149,9 l	160,8 l	153,7 l	98,9 l
Rotax-Motor						
ROTAX®-MOTOR	1630 ACE™ – 130	1630 ACE™ – 170	1630 ACE™ – 170	1630 ACE™ – 230	1630 ACE™ – 300	1630 ACE™ – 130
ANSAUG-SYSTEM	Selbstansaugend	Selbstansaugend	Selbstansaugend	Mit Turbolader und externem Zwischenkühler	Mit Turbolader und externem Zwischenkühler	Mit Turbolader und externem Zwischenkühler
HUBRAUM	1630 ccm	1630 ccm	1630 ccm	1630 ccm	1630 ccm	1630 ccm
RÜCKFAHR-SYSTEM	Elektronisches iBR®**	Elektronisches iBR®	Elektronisches iBR®	Elektronisches iBR®	Elektronisches iBR®	Elektronisches iBR®
KRAFTSTOFF-SORTE	95 Oktan	95 Oktan	95 Oktan	95 Oktan	98 Oktan	98 Oktan

A woman with blonde hair in a bun, wearing a black long-sleeved shirt, black shorts, a blue and orange life vest, and a black visor, is standing on a grey and orange motorboat. She is holding a fishing rod and reel, appearing to be in the middle of a cast or retrieve. The boat has 'FINN' and 'POTAY' written on its side, and 'SEA 200' is visible on the hull. The background consists of a dense green forest on a hillside under a clear blue sky. The water is calm with some ripples.

Zubehör

Zubehör

41	Essential-Pakete
42	Lifestyle-Pakete
44	LinQ Zubehör
48	Taschen und Aufbewahrung
49	Wassersport-Zubehör
50	Stufen und Leitern
50	Bedienelemente und Griffe
53	Technisches Zubehör
54	Elektronik und Elektrik
58	Karosserie-Zubehör
59	Anlegen
61	Must-Haves
62	Abdeckungen
64	Anhänger
67	Anhängierzubehör
68	Grafikelementsets



Beschränkte Garantie auf Sea-Doo Zubehör*

2 Jahre auf BRP Zubehör

*Gekauft bei einem BRP-Vertragshändler oder einem von BRP autorisierten Onlineshop. Sofern nicht anders vereinbart oder gesetzlich vorgeschrieben. Es können weitere Ausschlüsse gelten. Sehen Sie in den vollständigen Bedingungen für die beschränkte Garantie nach oder wenden Sie sich an Ihren Sea-Doo Vertragshändler. Diese Garantie gilt nicht für werkseitig installiertes Zubehör.



Essential-Pakete



STARTER

ART.-NR.	NAME	SEITE
295100330	Sicherheitsausrüstungssatz	S. 61
295100833	Feuerlöscher	S. 61
295100570	Kennzeichenausrüstung schwarz	S. 61
295101014	Abdeckung	S. 62
285938	Rettungsweste	S. 86
286808	Neopren-Short	S. 89

ADVANCED

ART.-NR.	NAME	SEITE
295100750	Klappanker	S. 60
295100851	Leine für Anlegestelle	S. 60
295100418	Fender mit Schnapp-Mechanismus	S. 59
295100944	Installationsbausatz für Fender mit Schnappmechanismus	S. 59
278003401	Programmierbarer RF D.E.S.S.™ Schlüssel	S. 55
295100901	Lagerungsabdeckung für alle Klimazonen	S. 62
779310	XPS Wash & Wax	S. 74
779320	XPS Sprühwachs mit Polymer	S. 74
454493	Rashguard Beach mit langem Arm	S. 86
454478	Adventure-Hut mit breiter Krempe	S. 98

PEAK

ART.-NR.	NAME	SEITE
269502121	Wasserdichte Tasche – 10 l	S. 48
295100814	Abnehmbarer Organizer für Staufach	S. 48
295100862	Deckel-Organizer	S. 48
295100965	Sea-Doo Kühltasche	S. 48

Hinweis: Die Preise verstehen sich exklusive der Installationsanforderungen und Teilenummern können abhängig vom Fahrzeugmodell variieren.

Lifestyle-Pakete



WASSERSPORT	ART.-NR.	NAME	SEITE
	295100909	Versenkbarer LinQ Zugmast	S. 49
	295100838	Wakeboard-Halterung	S. 49
	295100662	Shock Tube	S. 50
	715007112	Modulare LinQ 20 I-Gepäckbox	S. 44



FUNKTIONSKLEIDUNG	ART.-NR.	NAME	SEITE
	295100950	Stapelbarer LinQ Kraftstoffbehälter	S. 44
	295100746	Lenker mit Höhenverstellung	S. 50
	295100847	Pro-Series Stabilisatorenset	S. 69
	295100845	Toplader-Wasseransauggitter	S. 69
	295100846	Pumpendichtungssatz	S. 69
	295100875	Fußraumkeile	S. 58
	295100810	Ergolock-Kniepolster	S. 58

Hinweis: Die Preise verstehen sich exklusive der Installationsanforderungen und Teilenummern können abhängig vom Fahrzeugmodell variieren.



FISCHFANG







ART.-NR.	NAME	SEITE
269801151	LinQ 51 I-Kühlbox	S. 46
295101033	Erweiterung für die LinQ 51 I-Kühlbox	S. 46
295101057	Garmin® ECHOMAP™ UHD 72sv GPS-Gerät	S. 54
295100972	Messwandler Garmin® GT15M-IH	S. 54
295100991	Anschlusskit für Zweitbatterie	S. 55
295100793	Schräge Dollbord-Fußstützen	S. 58
295100948	LinQ Halterung vorn (links)	S. 46
295100949	LinQ Halterung vorn (rechts)	S. 46
295100795	LinQ Angelrutenhalter	S. 46
295100935	LinQ Becherhalter	S. 46
715005494	Modulare LinQ 10 I-Gepäckbox	S. 44
219401110	Thermo-Einsatz für die modulare LinQ Gepäckbox (10 l)	S. 45

ABENTEUER

ART.-NR.	NAME	SEITE
295101015	LinQ Multi-Gepäckträger	S. 45
295101034	LinQ Basis-Installationsbausatz für LinQ Multi-Gepäckträger	S. 47
295100950	Stapelbarer LinQ Kraftstoffbehälter	S. 44
295101009	LinQ Basis-Installationsbausatz für stapelbaren LinQ Kraftstoffbehälter	S. 47
295100812	Beheizte Handgriffe	S. 52
860202478	LinQ Schloss – Set enthält 2 Stück	S. 47
715005494	Modulare LinQ 10 I-Gepäckbox	S. 44
715007112	Modulare LinQ 20 I-Gepäckbox	S. 44
219401110	Thermo-Einsatz für die modulare LinQ Gepäckbox (10 l)	S. 45
715008110	Wasserdichte LinQ Tasche	S. 44
295100948	LinQ Halterung vorn (links)	S. 46
295100949	LinQ Halterung vorn (rechts)	S. 46
295100935	LinQ Becherhalter	S. 46
295100698	LinQ 16 I-Kühlbox	S. 45

Hinweis: Die Preise verstehen sich exklusive der Installationsanforderungen und Teilenummern können abhängig vom Fahrzeugmodell variieren.

LinQ Zubehör

Stapelbarer LinQ Kraftstoffbehälter – 15 Liter	Modelle mit LinQ Basis-Installationsbausatz	295100950
	<ul style="list-style-type: none">• Schnelle und einfache, sichere Installation mit dem LinQ Zubehörsystem.• Einfaches Ausgießen durch verschüttsichere Gießtülle.• 14,5 Liter Fassungsvermögen.• Bietet zusätzlichen Stauraum durch wasserdichte LinQ Tasche (715008110).	<ul style="list-style-type: none">• Seewassertauglich für den Einsatz in Salzwasser. <p><i>Hinweis: Für die Anbringung von LinQ Zubehör ist der LinQ Basis-Installationsbausatz erforderlich, wenn dieser nicht zur Serienausstattung des Jetboots gehört.</i></p> <p><i>Kraftstoffbehälter können nicht gestapelt werden. Zum Depo- nieren der wasserdichten LinQ Tasche ist der LinQ Basis-Instal- lationsbausatz (295101009) erforderlich.</i></p>
LinQ Gummi-Ersatzdeckel für Kraftstoffbehälter		295100791
		
LinQ Ersatzdeckel und -stutzen für Kraftstoffbehälter <i>(Nicht abgebildet)</i>		860202529
Wasserdichte LinQ Tasche	Modelle mit LinQ Basis-Installationsbausatz	715008110
	<ul style="list-style-type: none">• Komplette wasserdichte Roll-Top-Ausführung sichert Ihre Ausrüstung passgenau.• 40 l Fassungsvermögen, anpassbar.• Äußerst stabiler, starrer Kunststoffboden.• Boden mit Schaumstofffutter für zusätzlichen Schutz.	<ul style="list-style-type: none">• Integrierter Handgriff für problemlosen Transport zum/vom Fahrzeug.• Mit seewassertauglichem LinQ Montagezubehör ausgestattet. <p><i>Hinweis: Für die Anbringung von LinQ Zubehör ist der LinQ Basis-Installationsbausatz erforderlich, wenn dieser nicht zur Serienausstattung des Jetboots gehört.</i></p>
LinQ Box	Modelle mit LinQ Basis-Installationsbausatz	715008111
	<ul style="list-style-type: none">• Hochpräzise HDPE-Spritzgusskonstruktion sorgt für Steifigkeit und Langlebigkeit.• Maximal 19 Liter Fassungsvermögen.• Wetterfeste, abgedichtete und abschließbare Abdeckung.	<ul style="list-style-type: none">• Mit seewassertauglichem LinQ Montagezubehör ausgestattet. <p><i>Hinweis: Für die Anbringung von LinQ Zubehör ist der LinQ Basis-Installationsbausatz erforderlich, wenn dieser nicht zur Serienausstattung des Jetboots gehört.</i></p>
NEU Modulare LinQ 10 l-Gepäckbox	Modelle mit LinQ Basis-Installationsbausatz	715005494
	<ul style="list-style-type: none">• 10 l modularer Stauraum in Hartschalenausführung.• Robuste Konstruktion mit wetterfestem, abgedichtetem Deckel.	<ul style="list-style-type: none">• Stapelbar mit einzelner LinQ Tasche oder zusätzlichen modularen Boxen für die ideale Aufbewahrungslösung. <p><i>Hinweis: Für die Anbringung von LinQ Zubehör ist der LinQ Basis-Installationsbausatz erforderlich, wenn dieser nicht zur Serienausstattung des Jetboots gehört.</i></p>
NEU Modulare LinQ 20 l-Gepäckbox	Modelle mit LinQ Basis-Installationsbausatz	715007112
	<ul style="list-style-type: none">• 20 l modularer Stauraum in Hartschalenausführung.• Robuste Konstruktion mit wetterfestem, abgedichtetem Deckel.	<ul style="list-style-type: none">• Stapelbar mit einzelner LinQ Tasche oder zusätzlichen modularen Boxen für die ideale Aufbewahrungslösung. <p><i>Hinweis: Für die Anbringung von LinQ Zubehör ist der LinQ Basis-Installationsbausatz erforderlich, wenn dieser nicht zur Serienausstattung des Jetboots gehört.</i></p>
NEU Modulare LinQ 30 l-Gepäckbox	Modelle mit LinQ Basis-Installationsbausatz	715006830
	<ul style="list-style-type: none">• 30 l modularer Stauraum in Hartschalenausführung.• Robuste Konstruktion mit wetterfestem, abgedichtetem Deckel.	<ul style="list-style-type: none">• Stapelbar mit einzelner LinQ Tasche oder zusätzlichen modularen Boxen für die ideale Aufbewahrungslösung. <p><i>Hinweis: Für die Anbringung von LinQ Zubehör ist der LinQ Basis-Installationsbausatz erforderlich, wenn dieser nicht zur Serienausstattung des Jetboots gehört.</i></p>

NEU Thermo-Einsatz für die modulare LinQ Gepäckbox (10 l)



- Isolierte Auskleidung.
- Passt sehr gut in die modulare LinQ Box (10 l).
- Fasst fünf 473 ml-Dosen oder sechs 355 ml-Dosen.

219401110

NEU LinQ Multi- Gepäckträger



GTX, RXT-X, WAKE PRO (ab 2018) / GTI, GTR, WAKE (ab 2020) / RXP-X (ab 2021) / alle FISHPRO Modelle (ab 2019)

295101015

- Ermöglicht die Anbringung der bis zu dreifachen Anzahl verfügbarer LinQ Zubehörartikel an Ihrem Jetboot.
- Macht diverse LinQ Zubehörkonfigurationen möglich – darunter stapelbare Zubehörartikel für noch mehr Ladekapazität.
- Bietet eine größere Liegefläche oder Wurfplattform und sorgt für einfacheres Aufsteigen aus dem Wasser.
- Verwendet das serienmäßige LinQ Befestigungssystem für schnelle, einfache Anbringung.
- Zwei LinQ Basis-Installationsbausätze enthalten. Zusätzliche Basis-Installationsbausätze (295101034) separat erhältlich.

NEU Hintere Deck- verlängerung mit LinQ



GTX, RXT, RXT-X & WAKE PRO (ab 2018)

295101059

- Verlängert die Heckplattform des Jetboots um 29 cm.
- Verfügt über einen einziehbaren LinQ Befestigungspunkt zur einfachen Anbringung von LinQ Zubehör, der sich bei Nichtgebrauch versenken lässt.
- Einfacher Wasserzugang zum Schwimmen und für andere Wassersportarten.
- Zusätzlicher Platz an Bord zum Faulenzen, Angeln und mehr.
- Auch mit Leiter kombinierbar.

LinQ 16 l-Kühlbox



Modelle mit LinQ Basis-Installationsbausatz

295100698

- Kühlbox mit sicherer und einfacher LinQ Befestigung.
- Hochwertige Schaumstoffisolierung für eine Eishaltung über 5 Tage.
- Im Schleudergussverfahren gefertigte Konstruktion für außergewöhnliche Steifigkeit und Langlebigkeit.
- Abgedichteter Deckel zum luft- und wetterdichten Verschließen.

- Robuste Verschlüsse mit T-Griff, resistent gegen das marine Umfeld.
- Seewassertaugliche Montageteile für den Einsatz in Salzwasser.

Hinweis: Kann nicht auf dem stapelbaren LinQ Kraftstoffbehälter angebracht werden.

Für die Anbringung von LinQ Zubehör ist der LinQ Basis-Installationsbausatz erforderlich, wenn dieser nicht zur Serienausstattung des Jetboots gehört.

LinQ 51 l-Kühlbox (Einfachverschluss)



RXT, RXT-X, GTX, GTX Ltd, WAKE PRO (ab 2018) / RXP-X (ab 2021) / GTI, GTI SE, GTR, WAKE (ab 2020)

269800943

- Isoliert, wasserbeständig und mit einem Fassungsvermögen von 51 l.
- Außergewöhnlich stabil und äußerst langlebig, mit hochwertiger Schaumstoffisolierung für optimale Eishaltung.
- Der abgedichtete Deckel hält Hitze und Wasser fern.
- Die robuste Außentasche bietet zusätzlichen Platz für nicht gekühlte Utensilien wie Angelgerät und mehr.
- Auf der Oberseite befindet sich eine vertiefte Arbeitsfläche mit rutschfester Oberfläche, die sich ideal für Angelhaken eignet sowie ein in die Oberseite eingearbeitetes Fischlineal zum schnellen Abmessen des Fangs.
- Zwei Ablassstopfen zum einfachen Entleeren des Wassers.

- Vorgeformte Schlitze für die einfache Anbringung von Angelrutenhaltern oder Becherhaltern auf jeder Seite.
- Schräge Schleppangelschlitze für das perfekte Schleppanglerlebnis mit mehreren Angelruten - wo es die Vorschriften erlauben.
- Die Erweiterung für die LinQ 51 l-Kühlbox (29510888) kann darauf angebracht werden, um für noch mehr Stauraum zu sorgen.

Hinweis: Für die Anbringung ist bei 2018er Modellen und einigen 2019er Modellen die LinQ Verankerung mit Verriegelung (295100858) erforderlich.

Hat Ihr Jetboot keine Leiter, wird empfohlen, eine Leiter nachzurüsten, um problemloses Aufsteigen aus dem Wasser zu gewährleisten.

Die Kühlbox kann nicht mit dem LinQ Zugmast in vorderer Stellung kombiniert werden.







Erweiterung für LinQ 51 l-Kühlbox (Einfachverschluss)



LinQ 51 l-Kühlbox (Einfachverschluss)

295100888

- Erweitern Sie Ihre vorhandene 51 l-Kühlbox um 20 l zusätzlichen Stauraum.
- Voll isoliert und einfach anzubringen.
- Ideal, um z. B. Ihr Mittagessen von Ihrem Fang oder der Angelzubehörbox zu trennen.
- Erfordert für die Anbringung die LinQ 51 l-Kühlbox (Einfachverschluss) (269800943).

LinQ 51 I-Kühlbox (Doppelverschluss) 	RXT, RXT-X, GTX, GTX Ltd, WAKE PRO (ab 2018) / RXP-X (ab 2021) / GTI, GTI SE, GTR, WAKE (ab 2020)	269801151
<ul style="list-style-type: none"> • Isoliert, wasserbeständig und mit einem Fassungsvermögen von 51 l. • Außergewöhnlich stabil und äußerst langlebig, mit hochwertiger Schaumstoffisolierung für optimale Eishaltung. • Der abgedichtete Deckel hält Hitze und Wasser fern. • Die robuste Außentasche bietet zusätzlichen Platz für nicht gekühlte Utensilien wie Utensilien, Angelgerät und mehr. • Auf der Oberseite befindet sich eine vertiefte Arbeitsfläche mit rutschfester Oberfläche, die sich ideal für Angelhaken eignet, sowie ein in die Oberseite eingearbeitetes Fischlineal zum schnellen Abmessen des Fangs. • Zwei Ablassstopfen zum einfachen Entleeren des Wassers. 	<ul style="list-style-type: none"> • Die äußerst robusten Verschlüsse mit T-Griff sind langlebig und resistent gegen das marine Umfeld einschließlich Salzwasser. • Vorgeformte Schlitz für die einfache Anbringung von Angelrutenhaltern oder Becherhaltern auf jeder Seite. • Schräge Schleppangelschlitz für das perfekte Schleppanglerlebnis mit mehreren Angelruten - wo es die Vorschriften erlauben. • Die Erweiterung für die LinQ 51 I-Kühlbox (295101033) kann darauf angebracht werden, um für noch mehr Stauraum zu sorgen. <p><i>Hinweis: Für die Anbringung ist bei 2018er Modellen und einigen 2019er Modellen die LinQ Verankerung mit Verriegelung (295100858) erforderlich.</i> <i>Hat Ihr Jetboot keine Leiter, wird empfohlen, eine Leiter nachzurüsten, um problemloses Aufsteigen aus dem Wasser zu gewährleisten.</i> <i>Die Kühlbox kann nicht mit dem LinQ Zugmast in vorderer Stellung kombiniert werden.</i></p>	
Erweiterung für die LinQ 51 I-Kühlbox (Doppelverschluss) 	LinQ 51 I-Kühlbox (Doppelverschluss) (269801151)	295101033
<ul style="list-style-type: none"> • Erweitern Sie Ihre vorhandene 51 I-Kühlbox um 20 l zusätzlichen Stauraum. • Voll isoliert und einfach anzubringen. • Ideal, um z. B. Ihr Mittagessen von Ihrem Fang oder der Angelzubehörbox zu trennen. 	<ul style="list-style-type: none"> • Erfordert für die Anbringung die LinQ 51 I-Kühlbox (Doppelverschluss) (269801151). 	
LinQ Angelrutenhalter 	Geeignet für vordere LinQ Halterungen und LinQ 51 I-Kühlboxen	295100795
<ul style="list-style-type: none"> • Perfekt für den sicheren Transport Ihrer Angelruten zu Ihren bevorzugten Angelplätzen oder zum Schleppangeln. • Mit Schnellbefestigungssystem mit Entriegelungshebel für einfache Anbringung an bzw. Abnahme von jeder der 30 verschiedenen Positionen an der LinQ 51 I-Kühlbox oder zur Verwendung im vorderen Fahrzeugbereich einiger Fahrzeuge, die über vordere LinQ Halterungen verfügen. 	<ul style="list-style-type: none"> • Zur sicheren Aufnahme der Angelrute mithilfe einer geformten Gummikappe, die speziell zur schnellen Sicherung oder Abnahme der Angelrute mithilfe des Spulenhalters konzipiert wurde. 	
LinQ Halterung vorn 	RXT, RXT-X, GTX, WAKE PRO (ab 2018), FISHPRO SPORT, FISHPRO TROPHY	295100948 Linke Seite 295100949 Rechte Seite
<ul style="list-style-type: none"> • Ermöglicht die Anbringung des LinQ Angelrutenhalters für Frontmontage (295100795) oder eines LinQ Becherhalters (295100935) (separat erhältlich). • Ermöglicht den einfachen Zugriff auf Getränke oder Angelruten während des Schleppangelns, ohne den Fahrer zu behindern. 		
NEU LinQ Halterung vorn 	GTI, GTR, WAKE (ab 2020), FISHPRO SCOUT	295101039 Linke Seite 295101040 Rechte Seite
<ul style="list-style-type: none"> • Ermöglicht die Anbringung des LinQ Angelrutenhalters für Frontmontage (295100795) oder eines LinQ Becherhalters (295100935) (separat erhältlich). • Ermöglicht den einfachen Zugriff auf Getränke oder Angelruten während des Schleppangelns, ohne den Fahrer zu behindern. 		
LinQ Becherhalter 		295100935
<ul style="list-style-type: none"> • Der Becherhalter passt dank flexibler Lamellen, die sich an die Größe des Getränks anpassen, für die meisten Getränkebehälter. • Kann an der 51 I-Kühlbox oder an den vorderen LinQ Halterungen angebracht werden. • Anbringung ohne Werkzeug. 		

NEU LinQ Schloss

Für die meisten LinQ Zubehörartikel nachrüstbar

860201968 Set mit 1 Stück, enthält 2 Schlüssel
860202478 Set mit 2 Stück, enthält 4 Schlüssel

- Einfache Möglichkeit zur sicheren Befestigung der meisten LinQ Zubehörartikel an Ihrem Jetboot.
- Die Schlossabdeckung schützt das Schloss vor den Elementen. Korrosionsbeständig
- Nicht kombinierbar mit der LinQ 16 l-Kühlbox, dem versenkbaren LinQ Zugmast und der LinQ Box.

LinQ Basis-Installationsbausatz

(295100803 abgebildet)

 GTI, GTS, GTR (2011-2019) / GTR-X (2017-2019) / RXP (2012-2020)
 GTX (2016-2017) / RXT-X (2016-2017)

295100803
295100842

- Ermöglicht Ihnen die Anbringung von Zubehör mit LinQ Befestigung an Ihrem Sea-Doo Jetboot, um die Gepäckoptionen und die Möglichkeiten für Ihre Tour zu erweitern.
- Ermöglicht die Befestigung von LinQ Zubehör am Heck Ihres Jetboots.
- Nicht kombinierbar mit der LinQ 51 l-Kühlbox.
- Beinhaltet 2x LinQ Basis und Montageteile.
- Hat Ihr Jetboot keine Leiter, wird empfohlen, eine Leiter nachzurüsten, um problemloses Aufsteigen aus dem Wasser zu gewährleisten.

*Hinweis: Nicht kombinierbar mit Speed Tie hinten.***LinQ Basis-Installationsbausatz**

(295100883 abgebildet)

 SPARK Zweisitzer
 SPARK Dreisitzer*

295100883
295100802

- Ermöglicht Ihnen die Anbringung von Zubehör mit LinQ Befestigung an Ihrem Sea-Doo Jetboot, um die Gepäckoptionen und die Möglichkeiten für Ihre Tour zu erweitern.
- Ermöglicht die Befestigung von LinQ Zubehör am Heck Ihres Jetboots.
- Nicht kombinierbar mit der LinQ 51 l-Kühlbox.
- Beinhaltet 2x LinQ Basis und Montageteile.
- Hat Ihr Jetboot keine Leiter, wird empfohlen, eine Leiter nachzurüsten, um problemloses Aufsteigen aus dem Wasser zu gewährleisten.

Nicht kombinierbar mit Tow Pro (295100605).*LinQ Basis-Installationsbausatz**

Geeignet für stapelbaren LinQ Kraftstoffbehälter

295101009

- Mit dem LinQ Basis-Installationsbausatz können ausgewählte Sea-Doo LinQ Zubehörartikel auf dem stapelbaren LinQ Kraftstoffbehälter (295100950) gestapelt werden.
- Beinhaltet 2x LinQ Basis und seewassertaugliche Montageteile für eine schnelle Installation.

LinQ Basis-Installationsbausatz

Geeignet für LinQ Multi-Gepäckträger

295101034

- Der LinQ Basis-Installationsbausatz ermöglicht die Verwendung von bis zu drei Sea-Doo LinQ Zubehörartikeln gleichzeitig auf dem LinQ Multi-Gepäckträger.
- Beinhaltet 2x LinQ Basis und seewassertaugliche Montageteile für eine schnelle Installation.

LinQ Verankerung mit Verriegelung (Nachrüstsatz)

(Nicht abgebildet)

RXT, RXT-X, GTX, GTX Ltd und WAKE PRO (2018er und einige 2019er Modelle)

295100858

- LinQ Verankerungen mit System zur Verriegelung in der oberen Stellung, wenn LinQ Zubehör installiert wird.
- Bei 2018er Modellen und einigen 2019er Modellen für die Anbringung der LinQ 51 l-Kühlbox (269800943) erforderlich.
- Ersetzt die serienmäßige LinQ Basis.
- Serienmäßig bei allen Fahrzeugen mit LinQ (werkseitig) ab 2020.



Seewassertaugliches LinQ Montagezubehör**295100751**

- Unverzichtbares Upgrade Ihrer LinQ Taschen für die Verwendung auf Ihrem Jetboot in Salzwasser.
- Beinhaltet LinQ Edelstahl-Montagezubehör, um Ihr LinQ komplett korrosionsbeständig zu machen.
- Schnelle und einfache Anbringung.
- Nicht erforderlich für die Anbringung der LinQ Kühlboxen, der wasserdichten LinQ Tasche und der LinQ Box.

Taschen und Aufbewahrung





NEU Sea-Doo 14 l-Kühltasche	GTI, GTI SE, GTR, WAKE 170 (ab 2020) / GTX, GTX LTD, RXT-X, WAKE PRO (ab 2018) / alle FISHPRO Modelle (ab 2019)	295100965
	<ul style="list-style-type: none"> • 14 l thermisch isolierter Stauraum in weicher Ausführung. • Wasserdichte, speziell abgedichtete Ausführung. • Magnetische obere Öffnung für schnellen Zugriff und sichere Abdichtung beim Schließen. • Kann Eis bis zu 2 Tage aufbewahren. 	<ul style="list-style-type: none"> • Robustes Außenmaterial sorgt für Langlebigkeit mit modernem Look. • Tragegriffe und abnehmbarer Gurte für den einfachen Transport zum und vom Wasser. • Außen liegendes Identifikationsfach. • Abmessungen: 35 cm (L) x 31 cm (B) x 22,5 cm (H)
Abnehmbarer Organizer für Staufach	RXT, RXT-X, GTX, WAKE PRO (ab 2018) / FISHPRO (2019-2021), FISHPRO SPORT, FISHPRO TROPHY GTI, GTI SE, GTR und WAKE 170 (ab 2020) / RXP-X (ab 2021) / FISHPRO SCOUT	295100732 295100814
	<ul style="list-style-type: none"> • Atmungsaktiver Organizer für das vordere Staufach aus qualitativ hochwertigem Kunststoffgewebe mit Premium-Beschichtung. • Perfekt für die Unterbringung nasser Kleidung getrennt von Ihrer restlichen Ausrüstung oder für den Transport von Ausrüstung zum/vom Jetboot. • Mit Tragegriff für einfaches Verstauen auf dem Jetboot oder an Land. 	<ul style="list-style-type: none"> • Schnellverschlüsse zur Sicherung der Tasche im Staufach. • Ergibt zusammen mit dem Organizer für Staufach (295100835) eine Komplettausstattung (nur 295100732).
Organizer für Staufach	RXT, RXT-X, GTX, WAKE PRO (ab 2018) / FISHPRO (2019-2021), FISHPRO SPORT, FISHPRO TROPHY	295100835
	<ul style="list-style-type: none"> • Im Staufach verbleibender, atmungsaktiver Organizer aus Kunststoffgewebe mit Premium-Beschichtung. • Perfekt für die sichere Verwahrung und Organisation kleinerer Wertgegenstände. 	<ul style="list-style-type: none"> • Ergibt zusammen mit dem abnehmbaren Organizer für Staufach (295100732) eine Komplettausstattung. • Serienmäßig bei GTX Ltd Modellen (ab 2018).
Deckel-Organizer	GTI, GTI SE, GTR und WAKE 170 (ab 2020) / RXP-X (ab 2021) / FISHPRO SCOUT	295100862
	<ul style="list-style-type: none"> • Praktisch an einer leicht zugänglichen Stelle im vorderen Fach positioniert. • Bewahren Sie Ihre Utensilien trocken in einer spritzwassergeschützten Innentasche auf. 	<ul style="list-style-type: none"> • In der externen Netztasche können Sie weitere Gegenstände aufbewahren und haben sie immer im Blick. • 6 Liter Fassungsvermögen.
Wasserdichte Tasche – 10 l		269502121
	<ul style="list-style-type: none"> • Wasserdichte Tasche. • Aus durchstoßfestem, PVC-beschichtetem Polyesterfasermaterial. • Verstärkter Boden. 	
Wasserdichte Tasche – 25 l		269001936
	<ul style="list-style-type: none"> • Wasserdichte Tasche. • Aus durchstoßfestem, PVC-beschichtetem Polyesterfasermaterial. • Verstärkter Boden. 	<ul style="list-style-type: none"> • Inklusive Schultergurt. • Strapazierfähiges 420-Denier-Polyester mit TPU-Beschichtung.
Abweiserausrüstung vorn	SPARK	295100865
	<ul style="list-style-type: none"> • Dieser abnehmbare Abweiser aus Polypropylen lenkt Wasser von den Beinen und Füßen des Fahrers weg und sorgt so für eine trockenere Fahrt. • Kombinierbar mit dem tragbaren BRP Audiosystem. 	

Vorderes Staufach	SPARK	295100864
	<ul style="list-style-type: none"> Die Ausführung mit weichen Seiten passt sich an die Konturen des SPARK an und bietet maximalen Stauraum. 28 Liter Fassungsvermögen. Polyurethanausführung schützt Objekte bei rauem Wellengang. 	<ul style="list-style-type: none"> Ablauflöcher unten. Kombinierbar mit dem tragbaren BRP Audiosystem. Inklusive Abweiserausrüstung vorne.
Aufbewahrungsfach vorn	RXP-X (2012-2020) / GTI und GTS (2011-2019) / GTR (2012-2019) / WAKE 155 (2011-2019)	295100583*
	<ul style="list-style-type: none"> Zur optimalen Nutzung des Stauraums. 12 Liter Fassungsvermögen. 	

Wassersport-Zubehör



Tow Pro	SPARK Dreisitzer	295100605
	<ul style="list-style-type: none"> Drei Zubehörartikel in einem – Zugmast, Handgriff für den Beobachter und Gepäckträger. Durch den höher liegenden Zugpunkt macht das Ziehen von Wakeboard- und Wakeskate-Fahrern sowie Personen auf Tubes noch mehr Spaß. Gibt dem Beobachter mehr Sicherheit durch ergonomische Handgriffe. Transportieren Sie Ihr Board raus aufs offene Wasser. 	<ul style="list-style-type: none"> Auch ein Gurt für die praktische Unterbringung der Zugleine ist vorhanden. Nicht kombinierbar mit LinQ Basis-Installationsbausatz für SPARK Dreisitzer (296100802). <p><i>Hinweis: Niemals den Zugmast verwenden, um ein Schlauchfahrzeug oder ähnliche Spielzeuge zu ziehen. Stets die hintere Klampe verwenden.</i></p>
Versenkbarer LinQ Zugmast	RXT, RXT-X, GTX, GTX Ltd (ab 2018) / GTI, GTI SE, GTR (ab 2020) / alle FISHPRO Modelle (ab 2019)	295100909
	<ul style="list-style-type: none"> Der versenkbare Zugmast hält die Leine über dem Wasser – für noch mehr Spaß beim Wassersport. Bietet integrierte Handgriffe für den Beobachter und lässt sich bei Nichtbenutzung versenken, so dass er nicht im Weg ist. <p><i>Hinweis: Niemals den Zugmast verwenden, um ein Schlauchfahrzeug oder ähnliche Spielzeuge zu ziehen. Stets die hintere Klampe verwenden.</i></p>	
Ersatzgurt, komplett		295100740
		
Wakeboard-Halterung	RXT, RXT-X, GTX, GTX Ltd, WAKE PRO (ab 2018) / GTI, GTI SE, GTR, WAKE (ab 2020) / FISHPRO SCOUT	295100838
	<ul style="list-style-type: none"> Einfache, sichere onboard storage für Ihr Wakeboard. Praktischer Entriegelungsknopf für schnellen Zugang. EVA-Schaumstoffpolster schützt die Boardkanten während der Fahrt. Spanngurt mit Gummiauflagen zur Sicherung des Boards. Geeignet für die meisten Wakeboard- und Wakeskate-Größen und -Arten. 	<ul style="list-style-type: none"> Einzeln erhältlich; ein Wakeboard pro Halterung. Serienmäßig bei den Modellen WAKE und WAKE PRO. Teilenummern 291003104-291002864 für die Anbringung bei GTI und GTS (2011-2019) erforderlich. Teilenummern 291003582-291002864 für die Anbringung bei RXT und GTX (2010-2017) erforderlich. Nicht kombinierbar mit schrägen Dollbord-Fußstützen (serienmäßig bei FishPro Sport und FishPro Trophy).

*Solange der Vorrat reicht.

Shock Tube**295100662**

- Schützt Mitfahrer vor dem Rückschlag der Wasserski-Zugleine und hält die Zugleine vom Impeller fern.
- Strapazierfähiger Nylonmantel über geschlossenzelligem Schaumstoff.

Wasserski-Zugöse

GTX, GTS, GTI, RXT und GTR

291002351

- Ersetzt den vorhandenen U-Ring für einfaches Ziehen von Wasserskifahrern und Schlauchfahrzeugen.

Stufen und Leitern

**Aufsteigetritt**

SPARK

295100642

- Praktischer Tritt mit kniefreundlicher Oberfläche.
- Lässt sich leicht rechts an einem SPARK anbringen und ist bis zu 113 kg belastbar.
- Lässt sich problemlos am Heckspiegel montieren und kann von jedem Sea-Doo Vertragshändler innerhalb weniger Minuten installiert werden.

Aufsteigeleiter

RXT, RXT-X, GTX und WAKE PRO (ab 2018 / GTI, GTI SE, GTR und WAKE 170 (ab 2020) / RXP-X (ab 2021) / alle FISHPRO Modelle (ab 2019)

295100869

GTI, GTS, GTR (2006-2019) / RXP (2006-2020) / RXT-X und GTX (2006-2017)

295100742

- Einklappbarer Aufsteigetrtritt speziell für Ihr Jetboot.
- Macht das Aufsteigen aus dem Wasser viel leichter.
- Plattform wird durch Federkraft in der aufgeklappten Position gehalten.
- Direkt anschraubbar, dank integrierter Montagepunkte am Jetboot.

Bedienelemente und Griffe

**Lenker mit Höhenverstellung**

SPARK

295100746

- Der einzigartige Lenker mit Höhenverstellung sorgt für mehr Hebelwirkung, sodass Sie den SPARK leicht manövrieren und Ihr Fahrerlebnis auf Ihren persönlichen Fahrstil abstimmen können.
- Stellen Sie den Lenker schnell auf unterschiedliche Höhen ein – verwenden Sie die untere Stellung für das Cruisen/Fahren im Sitzen, oder bringen Sie ihn innerhalb von Sekunden auf maximale Höhe, wenn Sie im Stehen fahren wollen.
- Einstellbare Länge von 42,5 mm bis 103,5 mm.
- Legen Sie einfach den Hebel um, um die Einstellung vorzunehmen, es ist kein Werkzeug erforderlich.

Teilenummern, die Sie für die Installation ebenfalls benötigen werden:







SPARK ohne iBR*

- bis 2016: 278003491, 295100702
- ab 2017: 278003491

SPARK mit iBR

- bis 2016: 278003490, 295100702
- 2017: 278003490
- ab 2018: 278003823





*Intelligentes Brems- & Rückfahrssystem (iBR).

Höhenverstellung	RXP-X (ab 2021)	295100922
	<ul style="list-style-type: none"> • Ersetzt das serienmäßige feste Extrusionsprofil, um eine vertikale Verstelllänge von +16 mm bis 92 mm zu ermöglichen. • Ergonomisch besser in stehender Fahrposition. • Enthält das gesamte für die Installation erforderliche Montagezubehör. 	
Nachrüstsatz Höhenverstellung	SPARK (bis 2016)	295100702
	<ul style="list-style-type: none"> • Ersetzt die serienmäßige Mittelkonsole, um die Installation des Lenkers mit Höhenverstellung zu ermöglichen. • Lenkergriffe mit Handauflage inklusive. • Verstärkte Ausführung, enthält das gesamte, für die Installation erforderliche Montagezubehör. 	
Stufenkeile	SPARK	295100705
	<ul style="list-style-type: none"> • Für mehr Stabilität und Sicherheit bei verschiedenen Tailstand-Fahrpositionen. • Hintere Fußraste mit 45°-Neigung, durch die Sie bei Tailstands aufrecht auf Ihrem Jetboot stehen können, wodurch sich letztendlich das Spektrum Ihrer Möglichkeiten erweitert, weil weitere Tricks erleichtert werden. 	
Variables Trimmsystem (VTS) mit erweitertem Einstellbereich <i>(Nicht abgebildet)</i>	SPARK mit iBR (ab 2017 – voller erweiterter Einstellbereich), (bis 2016 – serienmäßiger Einstellbereich)	295100704
	<ul style="list-style-type: none"> • Mit diesem exklusiven Sea-Doo Zubehörartikel können Sie die Nase Ihres Jetboots viel weiter aus dem Wasser heben oder ins Wasser eintauchen. • Das VTS mit erweitertem Einstellbereich verdoppelt den Einstellbereich im Vergleich zu unserem aktuellen serienmäßigen VTS. • Einstellungen erfolgen dank dem am Lenker montierten Schnellaktivierungsschalter verzögerungsfrei, sodass eine Feinabstimmung des Trimmwinkels des Jetboots während der Fahrt möglich ist. • Einfacher Steckanschluss und inklusive Schalter, Abdeckung und benötigte Montagezubehör. • Serienmäßig beim SPARK TRIXX. 	
Kabelstrang	SPARK mit iBR (bis 2017)	278003490
	SPARK mit iBR (ab 2018)	278003823
	SPARK ohne iBR	278003491
	 <ul style="list-style-type: none"> • Erforderlich für die Installation des Lenkers mit Höhenverstellung (295100746) und/oder des RF D.E.S.S Schlüssels (295100945). • Geeignet für jeden der Zubehörartikel allein und für die gleichzeitige Verwendung beider Zubehörartikel – es muss also kein zweiter Kabelstrang erworben werden. 	
Lenker	GTR-X (2016-2019) / RXP-X (ab 2016) / SPARK mit Höhenverstellung	<ul style="list-style-type: none"> ● 277002069 Neongelb ● 277002173 Drachenrot ○ 277002172 Weiß ● 277002123 Dschungelgrün
		<ul style="list-style-type: none"> ● 277002139 Millenium-Gelb ● 277002161 Manta-Grün
	<ul style="list-style-type: none"> • Farbiger 22 mm-Lenker aus Edelstahl. 	
Handschutz für Lenker	GTX, RXT, RXT-X und WAKE PRO (ab 2010) / GTI, GTS und WAKE (ab 2011) / GTR und RXP-X (ab 2012) / SPARK (ab 2014)	295100762
	<ul style="list-style-type: none"> • Design sorgt für besseren Schutz und großartigen Stil. • Schutz vor kaltem Wind und Wasserspritzern. • Paarweise erhältlich. 	

Beheizte Handgriffe	RXT, RXT-X, GTX, GTX Ltd, WAKE PRO (ab 2018) / RXP-X (ab 2021) / GTI, GTI SE, GTR, WAKE (ab 2020) / alle FISHPRO Modelle (ab 2019) Für die Installation bei anderen Fahrzeugen ist der Kabelstrang für beheizte Handgriffe erforderlich.	295100812
	<ul style="list-style-type: none"> • Beheizte Handgriffe mit integrierter Taste am linken Handgriff. • 5 Heizstufen. • Einfach aufschiebbar als Ersatz für die vorhandenen Handgriffe. • Das bekannte Handauflagendesign von Sea-Doo ist integriert. 	<ul style="list-style-type: none"> • Zur Verwendung mit Handschutz für Lenker (295100762), um maximale Leistung zu erzielen. • Kabelstrang (278003684) wird bei Installation mit dem Audiosystem oder GARMIN ECHOMAP™ UHD 72sv oder 62cv GPS-Gerät benötigt.
Kabelstrang für beheizte Griffe	Für die Installation bei manchen Fahrzeugen erforderlich: GTX, RXT, WAKE PRO (2011-2017) / GTI, GTS, GTR, WAKE (2011-2019) / GTR-X (2018-2019) / RXP-X (2018-2020) / SPARK	295100906
		
Lenkergriff-Satz	Geeignet für alle Jetboote (ab 2000), ausgenommen SPARK (bis 2015)	<ul style="list-style-type: none"> ● 295500976 Blau/Schwarz · Paarweise ● 295500979 Rot/Schwarz · Paarweise ● 295500981 Gelb/Schwarz · Paarweise ● 277001336 Schiefergrau/Schwarz · Einzeln erhältlich
	<ul style="list-style-type: none"> • Bessere Kontrolle und mehr Komfort durch Ausführung aus doppelagigem Gummi. 	
Lenkergriffe mit Handauflage	GXT, RXT, RXT-X und WAKE PRO (ab 2010) / GTI, GTS und WAKE (ab 2011) / GTR (ab 2012) / RXP-X (ab 2012) / SPARK (ab 2014) / alle FISHPRO Modelle	<ul style="list-style-type: none"> ● 277001946 Schwarz · Rechts ● 277002014 Rot · Rechts ● 277001958 Schwarz · Links ● 277002015 Rot · Links
	<ul style="list-style-type: none"> • Sorgt durch sein Design und Profil für viel festeren Griff bei weniger Kraftaufwand. Ermöglicht Ihnen mehr Kontrolle und Komfort bei langen Fahrten und verringert die Ermüdung der Hände. • Einzeln erhältlich. 	
NEU Performance-Handgriff	Geeignet für alle Jetboote (ab 2000), ausgenommen SPARK (bis 2015)	277001624
	<ul style="list-style-type: none"> • Durch den Rennsport inspiriertes, abgerundetes Design für überragenden Komfort. • Sorgt konstruktionsbedingt für mehr Oberflächenkontakt mit dem Lenker und damit für ein absolut sicheres Gefühl bei aggressiven Fahrten. • Einzeln erhältlich. 	

Technisches Zubehör



Tragbares BRP Audiosystem 	SPARK	295101042 (US) 295101043 (EU)
	<ul style="list-style-type: none"> • 50 Watt-Audiosystem, Bluetooth⁺-fähig. • Das voll tauchfähige und abnehmbare System kann auf dem Jetboot und unabhängig vom Jetboot verwendet werden. • Vorne montiert und auf den Fahrer ausgerichtet für maximale Klangqualität. • Fernbedienung am Lautsprecher für Lautstärke- und Titeleinstellung. • Betrieb über Lithium-Ionen-Akku, der 24 Stunden Netzunabhängigkeit bietet. • Träger mit Schnellmontagesystem (295101051) erforderlich. 	<ul style="list-style-type: none"> • Erforderlich bei Installation vorne am Spark: Erforderlich ist die Ersatzabdeckung für Abweiser vorne (295100870), wenn das Audiosystem an Modellen bis Modelljahr 2018 mit iBR und Komfort-Paket installiert wird, oder wenn das Staufach vorne (295100864) oder die Abdeckung für Abweiser vorne (295100865) installiert ist. • Für die Installation am SPARK bis 2016 ist der Nachrüstsatz für Höhenverstellung (295100702) erforderlich.
Ersatzabdeckung für Abweiserausrüstung vorne 	SPARK	295100870
	<ul style="list-style-type: none"> • Erforderlich für die Installation des tragbaren BRP Audiosystems (295101042) am SPARK mit iBR und Komfort-Paket (bis 2018). • Auch erforderlich, wenn das vordere Staufach (295100864) oder die Abweiserausrüstung vorn (295100865) am Jetboot installiert sind. 	<ul style="list-style-type: none"> • Inklusive bei Modellen ab 2019 mit demselben Ausstattungsmerkmal. • Nur zur Installation des Audiosystems vorn am Spark.
Träger für tragbares BRP Audiosystem 	SPARK	295101051
	<ul style="list-style-type: none"> • Erforderlich für die Installation des tragbaren BRP Audiosystems (295101042). 	
BRP Premium-Audiosystem 	RXT, RXT-X, GTX, WAKE PRO (ab 2018) / FISHPRO (2019-2021), FISHPRO SPORT, FISHPRO TROPHY GTI, GTI SE, GTR und WAKE 170 (ab 2020) / RXP-X (ab 2021) / FISHPRO SCOUT	295100711 295100839
	<ul style="list-style-type: none"> • Vollintegriertes Audiosystem, Bluetooth-fähig. • Voll tauchfähig. • Zwei leistungsstarke 50 Watt-Lautsprecher für klare Musik auch während der Fahrt. • Fernbedienung am linken Lautsprecher zur schnellen und einfachen Änderung von Titeln und Lautstärke. 	<ul style="list-style-type: none"> • Musik wird auch nach dem Abstellen des Motors wiedergegeben. • Kabelstrang (278003684) bei Installation mit Garmin ECHOMAP[™] UHD 72sv oder 62cv GPS-Gerät oder beheizten Griffen erforderlich.
USB-Port 	RXT, RXT-X, GTX, WAKE PRO (ab 2018) / RXP-X (ab 2021) / GTI, GTI SE, GTR, WAKE (ab 2020) / alle FISHPRO Modelle (ab 2019)	295100710
	<ul style="list-style-type: none"> • Ermöglicht das Laden Ihrer Geräte, beispielsweise Telefon und Action-Kamera. • Das USB-Ladegerät verfügt über ein intelligentes Modul, das die von Ihrem Telefon benötigte Stromstärke erkennt, sodass die Ladezeit immer konstant ist und Sie nicht befürchten müssen, dass Ihr Gerät überhitzt. 	

Elektronik und Elektrik



NEU Garmin[†] ECHOMAP™ UHD 72sv GPS-Gerät

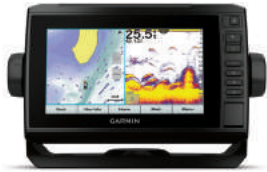

RXT, RXT-X, GTX, WAKE PRO (ab 2019) / GTI, GTI SE, GTR und WAKE 170 (ab 2020) / RXP-X (ab 2021)

295101057

- Heller, bei Sonneneinstrahlung gut ablesbarer 7"-Touchscreen (17,8 cm).
- Messwandler nicht enthalten, bietet nur GPS-Funktionen.
- Ausgestattet mit einer Schnellwechsel-Bügelhalterung für schnelles Anbringen und Abnehmen.
- Vorinstallierte weltweite Basiskarten und kompatibel mit Bluechart® G3-Küstenkarten (separat erhältlich).

- Tauschen Sie Daten und Karten mit ausgewählten ECHOMAP-Geräten in Ihrem Netzwerk aus.
- Integriertes WLAN zur Anbindung an die kostenlose ActiveCaptain™ App für Zugang zu OneChart™, intelligenten Benachrichtigungen¹, Daten der Garmin Quickdraw™ Community und mehr.
- Serienmäßig beim FishPro Trophy Modell.

NEU Messwandler Garmin[†] GT15M-IH



295100972

- Der Messwandler GT15M-IH In-Hull Mid-band CHIRP von Garmin liefert selbst bei hoher Geschwindigkeit genaue Tiefenmessungen.
- Ideal für Jetboote, bei denen der Messwandler im Inneren eines Glasfaserrumpfes und nicht am Heckspiegel installiert werden soll.
- Er kann bei einem Rumpfwinkel zwischen 0 und 25 Grad verwendet werden und eignet sich hervorragend für Jetboote, die mit hohen Geschwindigkeiten fahren.

- Installation im Inneren des Rumpfes – keine Notwendigkeit, durch die Jetbootwand zu bohren; kein Widerstand.
- Der 8 Pin-Messwandler mit 4 Kunststofftanks verfügt über ein traditionelles CHIRP-Sonar im mittleren Frequenzbereich (85-165 kHz) und hat eine Nennleistung von 600 W.
- Garmin[†] ECHOMAP™ UHD 72sv oder 62cv GPS-Gerät erforderlich.
- Serienmäßig beim FishPro Trophy Modell.

Garmin[†] ECHOMAP™ 62cv GPS-Gerät mit Messwandler GT15M-IH



RXT, RXT-X, GTX, WAKE PRO (ab 2019) / GTI, GTI SE, GTR und WAKE 170 (ab 2020) / RXP-X (ab 2021)

295100921

- Helles, bei Sonneneinstrahlung gut ablesbares 6"-Display (15,2 cm).
- Inklusive Messwandler für das herkömmliche Sonargerät Garmin CHIRP.
- Der Messwandler GT15M-IH In-Hull Mid-band CHIRP liefert selbst bei hoher Geschwindigkeit genaue Tiefenmessungen.
- Ideal für Jetboote, bei denen der Messwandler im Inneren eines Glasfaserrumpfes und nicht am Heckspiegel installiert werden soll.
- Ausgestattet mit einer Schnellwechsel-Bügelhalterung für schnelles Anbringen und Abnehmen.
- Vorinstallierte weltweite Basiskarten und kompatibel mit Bluechart® G3-Küstenkarten (separat erhältlich).

- Integriertes WLAN zur Anbindung an die kostenlose ActiveCaptain[†] App für Zugang zu OneChart[†], intelligenten Benachrichtigungen, Daten der Garmin Quickdraw[†] Community und mehr.
- Teilen von Wegpunkten und Routen mit anderen ECHOMAP oder STRIKER[†] Geräten.
- Bei Installation mit dem BRP Premium-Audiosystem oder mit beheizten Handgriffen ist der Kabelstrang (278003684) erforderlich.
- Serienmäßig bei FishPro Sport und FishPro Scout Modellen.

**Wegen der Kompatibilität mit 2018er Modellen wenden Sie sich bitte an Ihren zertifizierten BRP Händler.*

Garmin[†] ECHOMAP™ 62cv GPS-Gerät



RXT, RXT-X, GTX, WAKE PRO (ab 2019) / GTI, GTI SE, GTR und WAKE 170 (ab 2020) / RXP-X (ab 2021)

295100871

- Helles, bei Sonneneinstrahlung gut ablesbares 6"-Display (15,2 cm).
- Messwandler nicht enthalten, bietet nur GPS-Funktionen.
- Ausgestattet mit einer Schnellwechsel-Bügelhalterung für schnelles Anbringen und Abnehmen.
- Vorinstallierte weltweite Basiskarten und kompatibel mit Bluechart® G3-Küstenkarten (separat erhältlich).
- Integriertes WLAN zur Anbindung an die kostenlose ActiveCaptain[†] App für Zugang zu OneChart[†], intelligenten Benachrichtigungen, Daten der Garmin Quickdraw[†] Community und mehr.

- Teilen von Wegpunkten und Routen mit anderen ECHOMAP oder STRIKER[†] Geräten.
- Bei Installation mit dem BRP Premium-Audiosystem oder mit beheizten Handgriffen ist der Kabelstrang (278003684) erforderlich.

**Wegen der Kompatibilität mit 2018er Modellen wenden Sie sich bitte an Ihren zertifizierten BRP Händler.*

**Anschlusskit für
Zweitbatterie**

(295100990 abgebildet)

GTI, GTI SE, GTR und WAKE 170 (ab 2020) / FISHPRO SCOUT
RXT, RXT-X, GTX und WAKE PRO (ab 2018) / FISHPRO (2019-2021),
FISHPRO SPORT, FISHPRO TROPHY

295100990**295100991**

- Ermöglicht Ihnen die Erweiterung Ihrer Batteriekonfiguration um eine Zweitbatterie.
- Damit haben Sie dann genug „Saft“, um elektrische Komponenten wie das BRP Premium-Audiosystem oder das Garmin Echomap GPS-Gerät für längere Zeit zu betreiben.

- Das Kit enthält die nötigen Kabel und einen Batteriehalter.
- Zusatzbatterie separat erhältlich (410301203).

Batterieladegerät**715005061**

- Vollautomatisches 3 A-Batterieladegerät.
- Erhält den Ladezustand von eingelagerten Bleisäurebatterien.
- Lädt kleine Batterien und erhält ihren Ladezustand.
- Mikroprozessorgesteuerte Mehrstufen-Ladetechnik für erhöhte Präzision und Sicherheit sowie längere Batteriebensdauer.
- Automatische Spannungserkennung.
- Erkennt 6- oder 12-Volt-Batterien automatisch.
- Float-Modus-Überwachung hält die Batterieladung automatisch auf dem optimalen Stand.
- Verpolungsschutz trägt zum Schutz der Batterie und des Ladegeräts vor Schäden bei.

- Klemmenbefestigung außerhalb des Arbeitsbereichs sorgt für Sicherheit und praktische Handhabung.
- Anzeige-/Einschalttaste.
- Die Anzeigetaste drücken, um den Fortschritt des Ladevorgangs anzuzeigen.
- Erfüllt die höchsten Industriestandards in Bezug auf Energieeffizienz/Umweltfreundlichkeit.
- Lieferumfang: 3 A-Batterieladegerät, Klemmenadapter, DC-Adapter, 61 cm-Kabel mit abgesicherten Ringeletroden mit Wetterschutz, Gebrauchsanleitung.
- Nicht in Europa erhältlich.

**Programmierbarer
RF D.E.S.S.™ Schlüssel**

SPARK

295100945

- Das Kugelgelenksystem des Schlüssels für das digital verschlüsselte Sicherheitssystem (D.E.S.S.) ermöglicht immer wieder schnelles und einfaches Starten.
- Diebstahlsicherungstechnologie: Der Schlüssel kommuniziert drahtlos mit dem Fahrzeug, so dass es nur startet, wenn der Schlüsselcode zum Fahrzeug passt – so können Sie völlig unbesorgt sein.
- Mit dem programmierbaren RF D.E.S.S. Schlüssel kann die Geschwindigkeit des Boots beschränkt werden, wodurch Neulinge und weniger erfahrene Benutzer die Chance erhalten, das Fahren zu erlernen und die dafür notwendige Kontrolle und Vertrautheit mit dem Fahrzeug zu erlangen.
- Kann als Ersatz- oder Zweitschlüssel verwendet werden.

- Inklusive programmierbaren RF D.E.S.S.™ Schlüssel und D.E.S.S. Post-Schalter.
- Im Gegensatz zu früheren D.E.S.S. Schlüsselsätzen ist der Kabelstrang nun separat erhältlich.

Teilenummern, die Sie für die Installation ebenfalls benötigen werden:

- SPARK ohne iBR*: 278003491
- SPARK mit iBR:
bis 2017: 278003490
ab 2018: 278003823
- SPARK TRIXX:
bis 2017: 278003490 und 278003195
ab 2018: 278003823 und 278003195

*Intelligentes Brems- & Rückfahrssystem (iBR).

**Programmierbarer
RF D.E.S.S.™ Schlüssel**

Alle Fahrzeuge mit D.E.S.S Schlüssel (ab 2015)

278003401 Grün (lernfähiger Schlüssel)
278003400 Gelb
278003402 Schwarz
278003403 Orange

- Das Kugelgelenksystem des Schlüssels für das digital verschlüsselte Sicherheitssystem (D.E.S.S.) ermöglicht immer wieder schnelles und einfaches Starten.
- Diebstahlsicherungstechnologie: Der Schlüssel kommuniziert drahtlos mit dem Fahrzeug, so dass es nur startet, wenn der Schlüsselcode zum Fahrzeug passt – so können Sie völlig unbesorgt sein.

- Mit dem programmierbaren RF D.E.S.S. Schlüssel kann die Geschwindigkeit des Boots beschränkt werden, wodurch Neulinge und weniger erfahrene Benutzer die Chance erhalten, das Fahren zu erlernen und die dafür notwendige Kontrolle und Vertrautheit mit dem Fahrzeug zu erlangen.
- Farboptionen vereinfachen die Unterscheidung zwischen den programmierten Schlüsseln.
- Kann als Ersatz- oder Zweitschlüssel verwendet werden.

**Programmierbarer
D.E.S.S.™ Schlüssel**

DI- und 4-TEC-Modelle (bis 2014)
Alle Modelle (bis 2014)

278002203 (lernfähiger Schlüssel)
278002199

- Der Schlüssel für das digital verschlüsselte Sicherheitssystem (D.E.S.S.) lässt sich einfach einstecken und ermöglicht immer wieder schnelles und einfaches Starten.
- Diebstahlsicherungstechnologie: Der Schlüssel kommuniziert drahtlos mit dem Fahrzeug, so dass es nur startet, wenn der Schlüsselcode zum Fahrzeug passt – so können Sie völlig unbesorgt sein.

- Mit dem programmierbaren D.E.S.S. Schlüssel kann die Geschwindigkeit des Boots beschränkt werden, wodurch Neulinge und weniger erfahrene Benutzer die Chance erhalten, das Fahren zu erlernen und die dafür notwendige Kontrolle und Vertrautheit mit dem Fahrzeug zu erlangen.
- Kann als Ersatz- oder Zweitschlüssel verwendet werden.

CTEK BRP 5.0 LADEGERÄT**860200997**

12 Volt-Steckdose und Installationsbausatz 	SPARK / GTI, GTS, GTR, WAKE 155 (ab 2019) / RXP-X (ab 2020)	295100577
	GTX und RXT ohne Federung (bis 2015) / WAKE PRO (bis 2015)	295100612*
	GTX und RXT ohne Federung und WAKE PRO (2016-2017)	295100675*
	<ul style="list-style-type: none"> • Laden Sie über diese 12 V-Steckdose Ihr Mobiltelefon oder Ihr GPS-Gerät auf. • Die wasserdichte Abdeckung verhindert das Eindringen von Wasser. 	
Ski- und X-Paket-Modul <i>(Nicht abgebildet)</i>	RXT, RXT-X, GTX, GTX Ltd, WAKE PRO (ab 2018) / GTI (2018-2019) / GTI SE, GTI LTD, GTR, WAKE (ab 2018) / alle FISHPRO Modelle (ab 2019)	295100857
	<ul style="list-style-type: none"> • Ein Modul, das sowohl Ski-Funktionen als auch X-Paket-Funktionen beinhaltet: • Aktiviert den Ski-Modus: Bietet eine Auswahl voreingestellter Beschleunigungskurven für den perfekten Start beim Ziehen eines Wasserskifahrers oder Wakeboarders und sorgt für gleich bleibende Zuggeschwindigkeit. • Aktiviert X-Paket-Funktionen auf dem Anzeigeelement. Welche X-Funktionen an Ihrem Fahrzeug entsperrt werden, entnehmen Sie bitte der Beschreibung des X-Paket-Moduls. • Benutzerfreundliche Schnittstelle auf dem Anzeigeelement. • Einfache Steckverbindung. • Enthält die für den Einbau erforderlichen Teile. 	
X-Paket-Modul <i>(Nicht abgebildet)</i>	RXT, GTX, GTX Ltd, WAKE PRO (ab 2018) / GTI (2018-2019) / GTI SE, GTI LTD, GTR, WAKE (ab 2018) / alle FISHPRO Modelle (ab 2019)	295100757
	<ul style="list-style-type: none"> • Benutzerfreundliche Schnittstelle auf dem Anzeigeelement. • Einfache Steckverbindung. • Enthält die für den Einbau erforderlichen Teile. <p><i>Hinweis: Für die Installation an Modellen der Jahre 2011 bis 2017 sind der Kabelstrang (278002569) und die 3 A-Sicherung (710001008) erforderlich.</i></p> <p>Merkmale für GTX, RXT und WAKE PRO (ab 2018), GTI, GTS, GTR und WAKE 155 (ab 2020):</p> <ul style="list-style-type: none"> • Anzeige von Durchschnitts- und Höchstgeschwindigkeit/Drehzahl, entsperrt die Startmodus-Steuerung und den vollständigen VTS-Einstellbereich (50 % mehr Einstellbereich). <p>Merkmale für GTI, GTS, GTR und WAKE 155 (2011-2019):</p> <ul style="list-style-type: none"> • Rundenzeitnehmer, Restzeit und Restreichweite, Anzeige von Durchschnitts- und Höchstgeschwindigkeit/Drehzahl sowie Motortemperatur. 	
Ski-Modul <i>(Nicht abgebildet)</i>	GTI (2018-2019) / GTI SE, GTI LTD, GTR (ab 2018) / RXT, RXT-X, GTX LTD (ab 2018)	295100756
	<ul style="list-style-type: none"> • Aktiviert den Ski-Modus. • Bietet eine Auswahl voreingestellter Beschleunigungskurven für den perfekten Start beim Ziehen eines Wasserskifahrers oder Wakeboarders und sorgt für gleich bleibende Zuggeschwindigkeit. • Benutzerfreundliche Schnittstelle auf dem Anzeigeelement. • Einfache Steckverbindung. • Enthält die für den Einbau erforderlichen Teile. <p><i>Hinweis: Für die Installation an Modellen der Jahre 2011 bis 2017 sind der Kabelstrang (278002569) und die 3 A-Sicherung (710001008) erforderlich.</i></p>	

ECHOLOTE

- Anzeige der Wassertiefe unter dem Rumpf.
- Plug-and-Play-Anschluss.
- Serienmäßig bei GTX Ltd Modellen.

MODELL	JAHR	ART.-NR.
SPARK	ab 2014*	295100679
GTI 90, GTS 90 [Polytec-Rumpf]	2017-2019*	295100679
GTI, GTR, GTR-X [Glasfaserrumpf]	2011-2017	295100679
	2018-2019	295100927
GTI [Polytec-Rumpf]	2019**	295100927
WAKE	2011-2017	295100679
	2018-2019**	295100927
GTI 90*, GTI 130, GTI SE, GTR, WAKE 170	ab 2020	295100872
GTX	2011-2017	295100679
	ab 2018	295100927
GTX iS/S/aS	2011-2017	295100679
GTX LTD	2011-2017	295100679
	ab 2018	295100927
RXT, RXT-X	2011-2017	295100679
	ab 2018	295100927
RXT iS, RXT-X aS	2011-2016	295100679
RXP, RXP-X	2012-2017	295100679
	ab 2018	295100927
WAKE PRO	2011-2017	295100679
	ab 2018	295100927

*Elektrischer Anschluss (295100599) für den Einbau erforderlich.

**Für die Installation ist die Montagehalterung (278002495) erforderlich.

BILGENPUMPENAUSRÜSTUNGEN

- Hält den Motorraum trocken für ein noch sichereres Gefühl.
- Enthält alle nötigen Teile für die Installation (Bilgenpumpe, Montagehalterung, Bilgen-Anschlusssteil, Schlauch und Montagezubehör).
- Plug-and-Play-Installation: Zum direkten Einstecken in den Sicherungskasten des Jetboots.

MODELL	JAHR	ART.-NR.
SPARK	ab 2014	295100497
GTI, GTI SE, GTS, GTR [Glasfaserrumpf]	2011-2019	295100681
GTI, GTS [Polytec-Rumpf]	2011-2019	295100497
	2011-2017*	295100681
WAKE	2011-2017*	295100681
	2018-2019	295100497
	ab 2020	295101035
GTI, GTI SE, GTR	ab 2020	295101035
FISHPRO (alle Modelle)	ab 2019	295101035
GTX	2010-2015**	295100681
	2016-2017	295100678
GTX, GTX LTD	ab 2018	295101035
	2010-2015**	295100681
RXT, RXT-X	2016-2017	295100678
	ab 2018	295101035
RXP-X	2012-2015**	295100681
	2016-2017	295100678
	ab 2021	295101035
WAKE PRO	2010-2015**	295100681
	2016-2017	295100678
	ab 2018	295101035

Für 2014er und 2015er** Modelle erhalten Sie Informationen zu der richtigen Ausrüstung für Ihr Jetboot bei Ihrem BRP-Vertragshändler.

Elektrischer Anschluss

Alle SPARK Modelle, GTI 90 (ab 2017)







295100599





- Eine praktische und sichere Vorrichtung für den Anschluss von elektrischem Zubehör.
- Plug-and-Play-Anschluss.
- Erforderlich für die Installation des Echolots bei bestimmten Modellen (siehe Echolot-Tabelle).





Karosserie-Zubehör



Ergolock-Kniepolster	RXT, RXT-X, GTX und WAKE PRO (ab 2018) / FISHPRO (2019-2021), FISHPRO SPORT, FISHPRO TROPHY	295100744 Silber
	RXT, RXT-X, GTX und WAKE PRO (ab 2018) / FISHPRO (2019-2021), FISHPRO SPORT, FISHPRO TROPHY	295100804 Schwarz
	SPARK	295100810 Schwarz
Fußraumkeile	RXT, GTX und WAKE PRO (ab 2018) / FISHPRO (2019-2021), FISHPRO SPORT, FISHPRO TROPHY, serienmäßig bei RXT-X (ab 2018)	295100745
	GTI, GTI SE, GTR, WAKE 170 (ab 2020) / FISHPRO SCOUT, serienmäßig bei RXP-X (ab 2021)	295100926
	SPARK	295100875
Schräge Dollbord-Fußstützen		
		<ul style="list-style-type: none"> Die für besonders leistungsorientiertes Fahren konzipierten, verlängerten Fußraumkeile sorgen dafür, dass alle Fahrer und Mitfahrer festen, bequemen und sicheren Halt finden. Bei Verwendung in Verbindung mit unseren Ergolock-Kniepolstern gewährleisten die Keile, dass jeder Fahrer den vollen Leistungsumfang des Jetboots nutzen und genießen kann.
Seitliche Protektoren	RXT, RXT-X, GTX und WAKE PRO (ab 2018)	295100793
		<ul style="list-style-type: none"> 122 cm / 4' lange, schräge Fußstützen mit integrierten Matten, befestigt an der oberen Außenkante des Dollbords an beiden Seiten des Jetboots. Bieten eine komfortable und sichere Position für die Füße und Beine beim Angeln von der Seite des Jetboots. Schützen die Lackierung am Rand des Dollbords vor der durch das Angeln verursachten Abnutzung. Serienmäßig bei FISHPRO Modellen. Nicht kombinierbar mit Wakeboard-Halterung.
Spiegel	SPARK	295100575
		<ul style="list-style-type: none"> Dieses sechsteilige Set von Formgummi-Protektoren ist speziell für den SPARK konzipiert. Die Kurven und Winkel der Protektoren folgen den Linien des Jetboots und verfeinern so die Optik. Zugleich bieten sie Schutz bei leichten Stößen und vor Verschleiß. Sind bei der Anbringung von Fendern mit Schnappmechanismus oder eventuell erforderlichen Wartungsarbeiten nicht im Weg.
Komfortsitz	SPARK	295100881
		<ul style="list-style-type: none"> Langlebige und robuste Konstruktion, hält auch rauen Fahrbedingungen stand. Perfekte Integration mit dem Fahrzeug. Konvexer Spiegel für weiten Blickwinkel. Paarweise erhältlich.
Komfortsitz	SPARK Zweisitzer	295100893
		<ul style="list-style-type: none"> Speziell entwickelter Sitz für mehr Fahrkomfort auf längeren Touren. Mit geformter und größerer Sitzfläche für bessere Gewichtsverteilung und mehr Stabilität auf rauem Wasser. Mit weichem Schaumstoff. Direkter Ersatz für den serienmäßigen Sitz.
Komfortsitz	SPARK Dreisitzer	295100894
		<ul style="list-style-type: none"> Speziell entwickelter Sitz für mehr Fahrkomfort auf längeren Touren. Mit geformter und größerer Sitzfläche für bessere Gewichtsverteilung und mehr Stabilität auf rauem Wasser. Mit weichem Schaumstoff. Direkter Ersatz für den serienmäßigen Sitz.

Beifahrersitz	RXP-X (ab 2021)	295100923
	<ul style="list-style-type: none"> • Die einzige Möglichkeit zur Mitnahme eines Mitfahrers auf einem serienmäßigen RXP-X. • Zwei Festhaltemöglichkeiten für Mitfahrer - seitlich und in der Mitte. • Kein Werkzeug erforderlich für die Installation – einfach das Fahrerkissen abnehmen, die Clip-Befestigung der Basis lösen und den Beifahrersitz per Clip-Befestigung anbringen. 	
Angelsitz	RXT, RXT-X, GTX und WAKE PRO (ab 2018)	295100882
	<ul style="list-style-type: none"> • Sorgt für Bewegungsfreiheit zwischen Fahrerposition und Beifahrerposition zum Angeln. • Optimierte für das Angeln in seitwärts gewandter Sitzposition, mit erhöhter Querstabilität bei Kombination mit den schrägen Dollbord-Fußstützen (295100793). • Passend zu allen Jetboot-Lackierungen. 	

Anlegen

Fender mit Schnappmechanismus	Geeignet für alle Jetboote	295100418
	<ul style="list-style-type: none"> • Schützen Sie Ihr Sea-Doo Jetboot mit diesen einfach anzubringenden und abzunehmenden Fendern, die speziell für Sea-Doo Jetboote konzipiert sind, vor Schäden beim Anlegen. • Beim SPARK gewährleisten vorgeformte Löcher vorn und hinten eine feste Anbringung an optimaler Stelle. • Die Fender mit Schnappmechanismus sind schwimmfähig und die Signalfarbe Orange sorgt für besonders gute Erkennbarkeit. 	
Installationsbausatz für Fender mit Schnappmechanismus	RXP-X (2012-2020) / GTI, GTR und GTS (2011-2019) / GTX, RXT, RXT-X und WAKE PRO (2010-2017)	295100550
	<ul style="list-style-type: none"> • Bietet Ihnen die schnellste und einfachste Möglichkeit, Ihr Jetboot mit schützenden Fendern nachzurüsten. • Nicht erforderlich für SPARK Modelle. 	
Installationsbausatz für Fender mit Schnappmechanismus	RXT, RXT-X, GTX und WAKE PRO (ab 2018) / FISHPRO (2019-2021), FISHPRO SPORT, FISHPRO TROPHY	295100729
	<ul style="list-style-type: none"> • Bietet Ihnen die schnellste und einfachste Möglichkeit, Ihr Jetboot mit schützenden Fendern nachzurüsten. • Nicht erforderlich für SPARK Modelle. 	
Installationsbausatz für Fender mit Schnappmechanismus	GTI, GTR und WAKE 170 (ab 2020) / RXP-X (ab 2021) / FISHPRO SCOUT	295100944
	<ul style="list-style-type: none"> • Bietet Ihnen die schnellste und einfachste Möglichkeit, Ihr Jetboot mit schützenden Fendern nachzurüsten. • Nicht erforderlich für SPARK Modelle. 	

Speed Tie	GTX, RXT, RXT-X, WAKE PRO (ab 2018)	295100885
	<ul style="list-style-type: none"> • Vollintegriertes Festmachsystem für Jetboote. Es ist äußerst praktisch, lässt sich schnell bedienen und sorgt für sicheres Anlegen. • Ein Must-Have, das Stauraum spart und dafür sorgt, dass Sie immer und überall eine Anlegeleine zur Hand haben. 	<ul style="list-style-type: none"> • Einfach zu bedienendes, integriertes Seilmanagementsystem. • Doppelt geflochtenes 6,4 mm-Seil mit einer Länge von 1,6 m vorn und 2,8 m hinten. • Formschlüssige Verriegelung für sorgenfreies Andocken.
Speed Tie	FISHPRO (2019-2021), FISHPRO SPORT, FISHPRO TROPHY	295100924
	<ul style="list-style-type: none"> • Vollintegriertes Festmachsystem für Jetboote. Es ist äußerst praktisch, lässt sich schnell bedienen und sorgt für sicheres Anlegen. • Ein Must-Have, das Stauraum spart und dafür sorgt, dass Sie immer und überall eine Anlegeleine zur Hand haben. 	<ul style="list-style-type: none"> • Einfach zu bedienendes, integriertes Seilmanagementsystem. • Doppelt geflochtenes 6,4 mm-Seil mit einer Länge von 3,5 m vorn. • Formschlüssige Verriegelung für sorgenfreies Andocken.
Speed Tie	SPARK GTR (2012-2019) / GTI, GTI SE und GTS (2011-2019) / GTX ohne Federung (2010-2017) / WAKE PRO (bis 2017) / RXT und RXT-X ohne Federung (2010-2017) / WAKE 155 (2010-2019)	295100496 295100680*
	<ul style="list-style-type: none"> • Vollintegriertes Festmachsystem für Jetboote. Es ist äußerst praktisch, lässt sich schnell bedienen und sorgt für sicheres Anlegen. • Ein Must-Have, das Stauraum spart und dafür sorgt, dass Sie immer und überall eine Anlegeleine zur Hand haben. 	<ul style="list-style-type: none"> • Verstaute 1,7 m Seil und lässt sich bei Erreichen der gewünschten Länge arretieren. • Serienausstattung bei den GTX Ltd Modellen (bis 2017). • Paarweise erhältlich.
Speed Tie für Anlegestelle (Nicht abgebildet)		295100336
	<ul style="list-style-type: none"> • Identisches, exklusives Festmachsystem als Jetboot-Zubehör erhältlich, angepasst für die Montage an der Anlegestelle. • Ermöglicht schnelles und sicheres Festmachen aller Jetboote, vermeidet lose herumliegende Seile auf Deck. 	<ul style="list-style-type: none"> • Lässt sich mittels Schrauben direkt an die Anlegestelle anbringen. • Verstaute 1,7 m Seil und lässt sich bei Erreichen der gewünschten Länge arretieren. • Einzeln erhältlich.
Klappanker		295100750
	<ul style="list-style-type: none"> • Klappbarer 1,6 kg-Dregganker mit Schutzüberzug. • Perfekt für das kurzzeitige Festmachen von Jetbooten und kleinen Booten in Schlamm, Sand, Kieseln und Steinen. 	<ul style="list-style-type: none"> • Inklusive einer seewassertauglichen 7,62 m-Leine mit integrierter Boje, Schwerlast-Karabinerhaken aus Edelstahl und Nylon-Aufbewahrungsbehälter. • Kompakt genug für das Staufach.
Sandsack-Anker		295100661 Gelb
	<ul style="list-style-type: none"> • Hergestellt aus düsengefärbtem, gelbem 600-Denier-Polyester; kann etwa 20 kg nassen Sand aufnehmen. • Maße: 40 cm x 22,9 cm. 	<ul style="list-style-type: none"> • Mit Nylongurt (4,9 m x 1,3 cm). • Befestigung mittels Kunststoffhaken, mit Schwimmer-Formteil.
Leine für Anlegestelle		295100851
	<ul style="list-style-type: none"> • Machen Sie Ihr Jetboot mit dieser schwimmfähigen, ruckhemmenden Sea-Doo Nylonleine fest. • Bietet Sicherheit und hält Ihr Jetboot an der Anlegestelle. • Verpackungseinheit: 1 Stück. 	

*Solange der Vorrat reicht.

Manuelle Rückfahreinrichtung

SPARK ohne iBR

295100596



- Ihr SPARK lässt sich problemlos mit dieser Einrichtung aufrüsten. Sie erweist sich beim Anlegen und beim Positionieren für den Anhängertransport als äußerst hilfreich.
- Der links angeordnete Hebel ermöglicht ein einfaches Einlegen der Rückfahrstufe und macht gefährliche Manöver unnötig.

Fender

295100877



- Stabilität und Zuverlässigkeit durch Polyschaum, mit Vinyl-Ventilsystem für schnelle, flexible Anpassung der Festigkeit.
- Verpackungseinheit: ein 16"-Fender und eine Leine.

Must-Haves



Sicherheitsausrüstungssatz

295100330



- Dieser Satz enthält alle essenziellen Dinge für Ihr Jetboot.
- 15 m schwimmfähige Wurfleine, Schöpfgerät, Pfeife und wasserdichte Taschenlampe.

Pfeife

295500554



- „Trillerlose“ Pfeife.
- Erzeugt einen extrem lauten, hohen, durchdringenden Ton, der über weite Entfernungen hörbar ist.
- Keine Beeinträchtigung durch Wasser, lässt sich durch einmaliges, kurzes Blasen freiblasen.

Feuerlöscher

295100833 Weiß



- Für jedes Jetboot vorgeschrieben.
- Passt in jeden kastenförmigen Feuerlöscherhalter.
- Ideal für Fett-, Öl- und Elektrobrände.
- Durch die US-amerikanische und die kanadische Küstenwache zugelassen.
- Nicht EG-konform

Kennzeichenausstattung

7,6 cm – Alle Jetboote
 7,6 cm – Alle Jetboote
 10,2 cm – Alle Jetboote: Entspricht den internationalen Rechtsvorschriften.

295100570 Schwarz
 295100578 Hellgrau
 295100631 Schwarz



- Hochwertige, UV-beständige Kennzeichenausstattung.
- Lässt sich einfach und ohne Verformung anbringen. Der Klebstoff haftet auf allen Oberflächen, auch beim SPARK.
- Verfügbar in zwei kontrastierenden Farben. Erfüllt die üblichen Anforderungen bezüglich Höhe und Größe.

Leerer Bogen für Aufkleber

(Nicht abgebildet)

295100654 Weiß

- Kleben Sie diesen selbstklebenden Bogen auf Ihr Fahrzeug, dann können Sie Ihre eigenen regionalen oder personalisierten Aufkleber anbringen.

Abdeckungen

NEU

Lagerungsabdeckung für alle Klimazonen



GTX, RXT-X, WAKE PRO (ab 2019) / GTI, GTR, WAKE (ab 2020) / RXP-X (ab 2021) / alle FISHPRO Modelle (ab 2019)
SPARK 2-Sitzer, SPARK 3-Sitzer

295100901

295100905

- Schützt die Oberfläche des Jetboots während der Lagerung vor Witterungseinflüssen, Staub, Schmutz, Ausbleichen durch die Sonne und vielem mehr.
- 100 % wasserdichte Ausführung aus extrudiertem Kunststoff.
- Verschweißte Nähte verhindern Undichtigkeiten bei Regen oder Schnee.
- Belüftungsöffnungen ermöglichen die Zirkulation und verhindern die Ansammlung von Feuchtigkeit.

- Weiches Innenfutter zum Schutz des Jetboots vor Abrieb.
- Speziell für die perfekte Passform und einfaches Anbringen und Abnehmen entwickelt.
- Idealer Ersatz für die Lagerung in Schrumpffolie für eine umweltfreundliche Lösung.

**Nicht für die Verwendung während des Anhängertransports geeignet.*

Hauptmerkmale der Abdeckungen

- Wetterfeste Abdeckung für Anhängertransport, die Ihr Jetboot während der Lagerung und des Transports schützt.
- Aus strapazierfähigem Segeltuch aus UV-beständigem, düsengefärbtem Polyester.
- Weiches Innenfutter zum Schutz der Verkleidungen vor Abrieb.
- Stärker beanspruchte Bereiche sind mit einer doppelten Segeltuchlage verstärkt.
- Die perfekte Ergänzung Ihres Jetboots, mit oder ohne installiertes Sea-Doo Zubehör.
- Serienmäßig bei GTX LTD Modellen.



- 1 Gelbes Gewebe markiert die Stellen für das Einführen von Griffen.
- 2 Reißverschlussöffnungen gestatten leichten Zugriff auf Festmacherklampen.
- 3 Reißverschlussöffnung ermöglicht leichten Zugriff auf Handschuhfach 3.1, Aufbewahrungsfach vorn 3.2 und zum Betanken 3.3.
- 4 Reißverschlussöffnung ermöglicht die Anbringung von LinQ Zubehör auf dem hinteren Deck bei angebrachter Abdeckung.
- 5 Patentiertes Entlüftungssystem für den Transport auf dem Anhänger.
- 6 Seitliche Haken sichern die Abdeckung beim Transport auf dem Anhänger.
- 7 Reißverschlussöffnung ermöglicht die Verwendung von Zurrgurten zur Sicherung des abgedeckten Jetboots auf dem Anhänger.
- 8 Speed Tie-fähig.
- 9 Fischesuchgerät- und GPS-fähig.

Abweichende Ausstattungsmerkmale möglich, je nachdem, für welches Jetbootmodell die Abdeckung bestimmt ist.

MODELL		1	2	3.1	3.2	3.3	4	5	6	7	8	9	FARBEN	ART.-NR.
GTX, RXT Modelle mit Federung	GTX S, GTX Limited S (2012-2017)	●	●					●	●	●	●		Schwarz/Hellgrau	295100718
	RXT iS, GTX iS, GTX Limited iS (2009-2016)	●	●					●	●	●	●		Schwarz/Hellgrau	280000460
	RXT-X aS (2011-2016)	●	●					●	●	●	●		Schwarz/Hellgrau	280000586
GTX, RXT, WAKE PRO, FISHPRO Modelle ohne Federung	RXT, RXT-X, GTX, WAKE PRO (ab 2018)	●	●	●	●	●	●	●	●	●	●	●	Schwarz	295101014
	GTX S, GTX Limited, RXT, RXT-X (2010-2017)	●	●					●	●	●	●		Schwarz/Hellgrau	295100719
	WAKE PRO (2010-2017)	●	●					●	●	●	●		Schwarz	295100720
	FISHPRO SPORT, FISHPRO TROPHY	●	●	●	●	●	●	●	●	●	●	●	Schwarz	295100925
RXP-X, GTR-X Modelle	RXP-X (2012-2020)	●	●					●	●	●	●		Schwarz/Hellgrau	295100721
	GTR-X (2017-2019)	●	●					●	●	●	●		Schwarz/Hellgrau	295100721
	RXP-X (ab 2021)	●	●		●	●	●	●	●	●	●		Schwarz/Hellgrau	295100889
GTS, GTI, GTR, WAKE Modelle, FISHPRO SCOUT	GTS, GTS Rental, GTI, GTI SE, GTI Limited (2011-2019)	●	●					●	●	●	●		Schwarz/Hellgrau	295100722
	GTR (2012-2019)	●	●					●	●	●	●		Schwarz/Hellgrau	295100723
	WAKE (2011-2019)	●	●					●	●	●	●		Schwarz	295100724
	GTI, GTI SE, GTR, WAKE 170 (ab 2020) / FISHPRO SCOUT	●	●		●	●	●	●	●	●	●	●	Schwarz	295100928
SPARK Modelle	SPARK Zweisitzer	●	●	●		●	●	●	●	●	●		Schwarz	295100912
	SPARK Dreisitzer	●	●	●		●	●	●	●	●	●		Schwarz	295100789

Hinweis: Näheres zu früheren Modelljahren erfahren Sie bei Ihrem Händler.



295100718
295100719
280000460
280000586



295101014



295100720



295100925



295100721
295100889



295100722
295100723



295100724



295100928



295100912
295100789

Ersatzhaken für
Abdeckung

Alle Modelle (ab 2017)

295100754



Ersatzhaken für
Abdeckung

Alle Modelle (bis Modelljahr 2016)

295100407

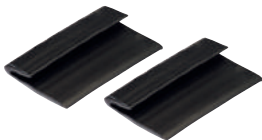

Anhänger

Auf Achse

Sea-Doo Anhänger sind dank spezieller Konstruktion für alle Sea-Doo Jetboote geeignet und machen das Verladen und das Abladen zum Kinderspiel.



SEA-DOO SPARK CLICK & GO-ANHÄNGER

- Robuste Befestigung, keine gesonderten Auflagen erforderlich.
- Benutzerfreundlicher, cleverer, patentierter Click & Go-Verriegelungsmechanismus.
- Klappbares Leuchtengestänge schützt die Leuchten, wenn das Jetboot zu Wasser gelassen oder aus dem Wasser geholt wird.
- Keine Verzurrgurte erforderlich.
- Sicheres Soft-Design zum Schutz des Jetboots und des Benutzers.

Gesamtlänge	390 cm
-------------	--------

Gesamtbreite	160 cm
--------------	--------

Gesamtgewicht (ermöglicht das Ziehen des Anhängers auch mit kleinen Fahrzeugen)	400 kg
---	--------

Für alle Sea-Doo Spark Modelle
619590207 (ohne Bremse)
619590338 (mit Bremse)



CLICK & GO-ANHÄNGER Hauptmerkmale

- ✓ Cleverer, patentierter Click & Go-Verriegelungsmechanismus für den Spark.
- ✓ Keine Verzurrgurte zur Sicherung des Jetboots erforderlich.
- ✓ Optimierte für alle Spark Modelle (1+1 und 1+2), Auflagen oder Befestigungen müssen nicht eingestellt werden.
- ✓ Das Gesamtgewicht des Anhängers (400 kg) ermöglicht das Ziehen auch mit kleinen Fahrzeugen.

Hinweis: Wegen unverbindlicher Preisempfehlungen für Anhänger wenden Sie sich bitte an Ihren nächstgelegenen Händler.

Einzelanhänger

SEA-DOO LOCK LOCK & GO-ANHÄNGER

- Patent-Verriegelungsmechanismus für Sea-Doo Jetboote.
- Geeignet für alle Sea-Doo Jetboote außer Sea-Doo Spark und Fish Pro.
- Keine Verzurrgurte erforderlich, um das Jetboot zu sichern.
- Soft-Design schützt das Jetboot und den Benutzer.
- Einzigartiger Gummistopper vorne, um das Wasserfahrzeug vorne zu arretieren.
- Begehbare Kotflügel erleichtern das Betreten des Jetboots.

Für alle Sea-Doo Jetbootmodelle (außer Sea-Doo Spark und Fish PRO)

860202384 (ohne Bremsen)

860202389 (mit Bremsen)



Gesamtlänge	497 cm
Gesamtbreite	160 cm
Gesamtgewicht (ermöglicht das Ziehen des Anhängers auch mit kleinen Fahrzeugen)	700 kg

SEA-DOO ANHÄNGER „BIG ONE“

- Keine gesonderten Auflagen erforderlich.
- Benutzerfreundlich.
- Sicherung des Jetboots mit Verzurrgurten.
- Sicheres Soft-Design zum Schutz des Jetboots und des Benutzers.
- Abnehmbarer Leuchenträger.
- Hochklappbarer Leuchenträger.

Für alle Sea-Doo Jetbootmodelle

619590223 (ohne Bremse)

619590337 (mit Bremse)

Rollensatz für „Big One“

(Nicht abgebildet)

619590397



Neu gestalteter
Jetboot-
Gummistopper

Doppelanhänger

SEA-DOO ANHÄNGER „BIG TWO“

- Keine gesonderten Auflagen erforderlich.
- Benutzerfreundlich.
- Sicherung des Jetboots mit Verzurrgurten.
- Sicheres Soft-Design zum Schutz des Jetboots und des Benutzers.
- Abnehmbarer Leuchenträger.
- Hochklappbarer Leuchenträger.

Für alle Sea-Doo Jetbootmodelle
619590586

Gesamtlänge	515 cm
Gesamtbreite	245 cm
Gesamtgewicht	1.200 kg



ANHÄNGER Hauptmerkmale	Einfach			Doppelt
	SPARK CLICK & GO-ANHÄNGER	LOCK & GO-ANHÄNGER	ANHÄNGER „BIG ONE“	ANHÄNGER „BIG TWO“
Robuste Befestigung	●	●	●	●
Keine gesonderten Auflagen erforderlich	●	●	●	●
Benutzerfreundlich	●	●	●	●
Cleverer, patentierter Click & Go-Verriegelungsmechanismus	●	●		
Klappbares Leuchtengestänge schützt die Leuchten, wenn das Jetboot zu Wasser gelassen oder aus dem Wasser geholt wird	●	●		
Keine Verzurrgurte erforderlich	●	●		
Sicheres Design	●	●	●	●
Soft-Design schützt das Jetboot und den Benutzer	●	●	●	●
Sicherung des Jetboots mit Verzurrgurten			●	●
Abnehmbarer Leuchenträger	●	●		
Hochklappbarer Leuchenträger			●	●

Anhängierzubehör



Ausziehbare Bolt-On⁺ Zugratschen-Zurrgurte

- Perfekt für den Transport Ihres Jetboots oder die Ladungssicherung.
- Einfach Montage: auf jeder ebenen Fläche anschraubbar (z. B. Lkw-Ladefläche oder Rahmen).
- Zurrgurt (2,5 cm x 1,83 m) mit hoch beanspruchbaren Nähten, die eine Zurrkraft von 226 kg und eine Reißfestigkeit von 680 kg ergeben.
- Mit dem praktischen, ausziehbaren Druckknopf kann der Gurt automatisch gelöst, aufgerollt und verstaut werden, während der Ratschenmechanismus den Gurt fest anzieht, um Ihr Fahrzeug oder Ihre Ladung zu sichern.
- Der Gummi-Ratschengriff sorgt für guten Griff. Der Haken ist mit Vinyl ummantelt, um die Oberfläche, an der er eingehakt wird, zu schützen.
- Paarweise erhältlich.

295100841



Zugratschen-Zurrgurte

- Speziell für das Verzurren eines Jetboots auf einem Anhänger entwickelt.
- Das spezielle 4-Haken-System ist ideal für das schnelle Anbringen/Entfernen ohne den Gurt von der Ratsche lösen zu müssen.
- Mühelose Spannungseinstellung mit der Luxus-Ratsche.
- Der 2,5 cm breite Polyesterzug mit Sea-Doo Schriftzug verfügt über Polster zum Schutz des Rumpfes, einen zusätzlichen Gurthalter und ummantelte Haken.
- Einzeln erhältlich.

Alle Jetboote (außer SPARK)

295100389



Zugratschen-Zurrgurte

- Maximale Nutzlast von 181 kg.
- Gurt (2,5 cm x 3 m) mit Sea-Doo, Ski-Doo und Can-Am Logos.
- Luxus-Ratsche mit Gummigriff.
- Ummantelte S-Haken.
- Satz enthält 2 Stück.

Alle Jetboote

860200447



Grafikelementsets



Verschiedene Grafikelementsets ermöglichen ein breites Spektrum von Kombinationen, erhältlich in 4 oder 5 Individualisierungsgraden mit verschiedenen Farbthemen.

VERSCHIEDENE INDIVIDUALISIERUNGSGRAD E

Mit diesen exklusiv für Sea-Doo erhältlichen Attitude Grafikelementsets können Sie Ihr Fahrzeug ganz individuell gestalten, sei es für ein einfaches Facelift oder weil Sie wollen, dass Ihr Jetboot alle Blicke auf sich zieht.

SPARK
5 Grade



Alle anderen Modelle
4 Grade

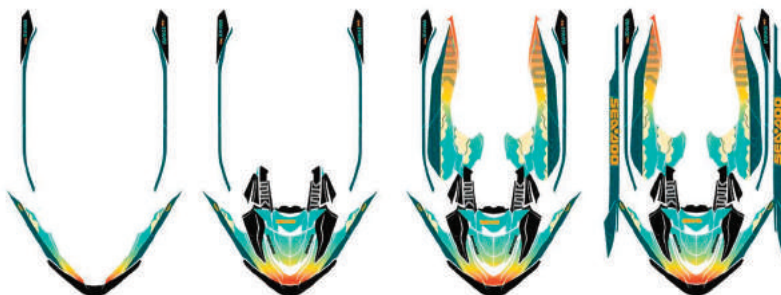

Passen Sie die Farbe und das Design Ihres Wraps an und ergänzen Sie sogar Registrierungsnummern. Näheres finden Sie auf scsunlimited.com

NEUE GRAFIKELEMENTSETS

RXT-X
Particles



GTX LIMITED
Big Boss



GTI
Tsunami



TWAKE
Sanctuary



WAKE PRO
Golden Hour



RXP-X
Heat



FISHPRO
Slayer



SPARK TRIXX
Launch



SPARK TRIXX
Icon



A woman with dark hair tied back, wearing sunglasses and a black wetsuit, is riding a black jet ski on a body of water. The jet ski is moving from left to right, creating a large, dynamic splash of white water behind it. The background shows a line of green trees under a clear blue sky. The overall scene is bright and energetic.

Teile und Wartung



Teile und Wartung

- 71 Ersatzteile
- 73 Performance-Zubehör
- 74 Wartungsprodukte
- 75 Motoröle
- 76 Betriebsflüssigkeiten / Schmiermittel



Beschränkte Garantie von Sea-Doo *

1 Jahr auf BRP Teile

*Gekauft bei einem BRP-Vertragshändler oder einem von BRP autorisierten Onlineshop. Sofern nicht anders vereinbart oder gesetzlich vorgeschrieben. Es können weitere Ausschlüsse gelten. Sehen Sie in den vollständigen Bedingungen für die beschränkte Garantie nach oder wenden Sie sich an Ihren BRP-Vertragshändler. Diese Garantie gilt nicht für werkseitig installiertes Zubehör.



Ersatzteile

Batterie 18 Ampere (HTX20L-FA)



18 Ampere, Nass (HTX20L-FA)

296000441

- OEM Sea-Doo Batterien aus absorbierenden Glasmatten (AGM) bieten eine längere Lagerfähigkeit und mehr Leistung als standardmäßige Nassbatterien.

- Werkseitige gefüllte verschlossene/auslaufsichere Batterie, wartungsfrei (keine Füllstandsprüfung und kein Nachfüllen von Wasser erforderlich).

Hubausrüstung



295100758

- Eine Hubausrüstung mit Nylongurten und vinylbeschichteten Stahl-Hubplatten für das akkurate Anheben und Positionieren Ihres Jetboots.
- Hubkapazität von 544 kg.
- Ermöglicht das Anheben aus gerader und geneigter Position.

Opferanoden



Außendurchmesser: 26 mm; Höhe: 6 mm

271001920

Außendurchmesser: 26 mm; Höhe: 13 mm

271001813

- Opferanoden dienen speziell zum Schutz von Unterwasserkomponenten Ihres Jetboots vor galvanischer Korrosion.
- Wie der Name vermuten lässt, „opfern“ sich diese Anoden, indem sie den elektrochemischen Prozess der Korrosion absorbieren, um zu verhindern, dass stattdessen Metallteile wie der Impeller, die Strahlpumpendüse oder der Motor „weggefressen“ werden.

- Wird die galvanische Korrosion nicht begrenzt, kann sie erhebliche Schäden verursachen.
- Kontrollieren Sie Ihre Opferanode mindestens einmal monatlich.
- Ersetzen Sie sie, wenn sie zu 50 % erschöpft ist.

Opferanoden



1/4-18 NPT Anode für Zwischenkühler bei Modellen mit 260 und 300 PS (ab 2016).

271001942

- Opferanoden dienen speziell zum Schutz von Unterwasserkomponenten Ihres Jetboots vor galvanischer Korrosion.
- Wie der Name vermuten lässt, „opfern“ sich diese Anoden, indem sie den elektrochemischen Prozess der Korrosion absorbieren, um zu verhindern, dass stattdessen Metallteile wie der Impeller, die Strahlpumpendüse oder der Motor „weggefressen“ werden.

- Wird die galvanische Korrosion nicht begrenzt, kann sie erhebliche Schäden verursachen.
- Kontrollieren Sie Ihre Opferanode mindestens einmal monatlich.
- Ersetzen Sie sie, wenn sie zu 50 % erschöpft ist.

Turbolader-Reparaturset



Geeignet für alle Modelle mit 215, 255 und 260 PS

420881102

- Komplettsatz für die Aufarbeitung Ihres Turboladers.
- Bestehend aus hochwertigen Sea-Doo Originalteilen und Metallscheiben für erhöhte Zuverlässigkeit.

Informationen zu den richtigen Teilen für Ihr Jetboot erhalten Sie bei Ihrem BRP-Vertragshändler.

IMPELLER



Hochleistungsimpeller speziell zur Verbesserung der Motorleistung und -kalibrierung. Sind mit Verschleißring und Antriebswellenkomponenten die perfekte Ergänzung für Ihr Jetboot.

MOTOR	MODELL	JAHR	ART.-NR.
60/90	SPARK	ab 2014	267000948
	GTI GTS GTI SE 90	2017-2019	267000919
	GTI 90	ab 2020	267001046
	GTI 130 & 155 GTI SE 130 & 155 GTS 130	2009-2019	267000940
130/155	GTI 130 GTI SE 130	ab 2020	267001044
	GTI PRO GTX PRO	2020/2021	267001076
		2011-2017	267000940
	WAKE 155	2018-2019	267001019
		2011-2017	267000943
	GTX 155 GTX S 155	2018-2019	267001019
	FISHPRO 155	2019	267001019
	FISHPRO SCOUT 130	2022	267001044
	GTI SE 170 GTX 170 WAKE 170 FISHPRO 170 FISHPRO SPORT 170 FISHPRO TROPHY 170	ab 2020	267001044
	GTX LTD 230 WAKE PRO 230	2017	267000954
215	GTR 215	2014-2016	267000801
	GTX 215 GTX LTD 215 WAKE PRO 215	2011-2016	267000756
	GTR 230 GTX 230	2017-2019	267000957
	GTX LTD 230 WAKE PRO 230	2017	267000954
230	GTX 230 GTX LTD 230 WAKE PRO 230 RXT 230	2018	267001021
		2019	267001038
	GTX 230 GTX LTD 230 WAKE PRO 230	ab 2020	267001045
	GTX LTD IS & S 260	2012-2016	267000945
255/260	RXP-X 255	2009-2011	267000994
	RXP-X 260	2012-2015	267000984
	RXT-X 260 RXT IS 255 & 260	2009-2010	267000974
	RXT 260 RXT AS 260 RXT IS 260	2011-2017	267000945
	GTX LTD RXT-X 300	ab 2016	267000951
300	RXP-X 300	2016-2020	267000951
	RXP-X	ab 2021	267001050

Informationen zu den richtigen Teilen für Ihr Jetboot erhalten Sie bei Ihrem BRP-Vertragshändler.

VERSCHLEISSRINGE







- Einfache, kosteneffiziente Möglichkeit, das Pumpensystem in optimalem Betriebszustand zu halten.
- Sorgt für geringes Spiel Ihres Impellers.
- Verringert die Kavitation und gleicht den Leistungsverlust infolge eines abgenutzten Ringes aus.

MODELL	JAHR	ART.-NR.
SPARK	2014-2022	267000925
GTI 90	2017-2022	267000897
GTI SE 90	2017-2018	267000897
GTI PRO	2020	267001036
GTI/GTI SE 130	2009-2022	267000419
GTI SE 155	2009-2019	267000419
GTR 215	2012-2016	267000372
GTR 230 (alle Modelle)	2017-2022	267000917
GTS 90	2017-2019	267000897
GTS 130	2011-2016	267000419
GTS PRO 130 (Europa)	2011	267000419
GTS RENTAL 130	2014-2015	267000419
GTX 155	2009-2019	267000419
GTX S 155	2009-2017	267000419
GTX 170	2021-2022	267000419
GTX 215/255/260	2009-2017	267000372
GTX 230	2018	267000372
	2019-2022	267000917
GTX Ltd 230	2017-2021	267000917
GTX Ltd 300	2016-2022	267000917
GTX PRO	2020	267001036
FISHPRO SPORT, FISHPRO SCOUT, FISHPRO TROPHY	2019-2022	267000419
RXP-X (alle Modelle, außer 300 PS)	2009-2015	267000372
RXP-X 300	2016-2022	267000917
RXT (alle Modelle, außer 300 PS)	2009-2018	267000372
RXT 230	2019	267000917
RXT-X 300	2016-2022	267000917
WAKE 155	2009-2019	267000419
WAKE 170	2021-2022	267000419
WAKE PRO 215	2011-2016	267000372
WAKE PRO 230	2009-2018	267000372
WAKE PRO 230	2019-2022	267000917

Informationen zu den richtigen Teilen für Ihr Jetboot erhalten Sie bei Ihrem BRP Vertragshändler.

Performance-Zubehör

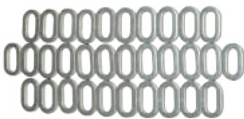
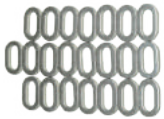

Toplader- Wasseransauggitter	SPARK	295100845
	<ul style="list-style-type: none"> Wasseransauggitter mit einzigartigem Flügel-Design für verbesserte Beschleunigung und Höchstgeschwindigkeit. Tiefe Seitenschielen verbessern die Geradeausfahrt und das Handling. 	<ul style="list-style-type: none"> Langlebige schwarze Rennsportbeschichtung schützt vor Korrosion. Für IJSBA Rennen zugelassen. Pumpendichtungssatz (295100846) erforderlich, um die Vorteile des Ansauggitters voll auszuschöpfen.
Pumpendichtungssatz	SPARK	295100846
	<ul style="list-style-type: none"> Lagespezifische, geformte Einsätze füllen Hohlräume in der Basis des Ansatzgitters, durch die Luft in die Pumpe gelangen und dort zu Kavitation führen könnte. Ermöglicht eine sichere Abdichtung für ein Höchstmaß an Leistung. 	<ul style="list-style-type: none"> Erforderlich für die Installation des Toplader-Wasseransauggitters (295100845).
Pro-Series Stabilisatorenset	SPARK	295100847
	<ul style="list-style-type: none"> Die im Rennsport bewährten Pro-Series Stabilisatoren werden mit ihrem überlegenen Aufbau aus Schwert und Gegenhalteplatte das Handling Ihres Jetboots dramatisch verbessern. Beinhaltet ein absolut zuverlässiges Montagesystem mit stabiler Gegenhalteplatte und vier Befestigungspunkten mit Aluminiumeinsätzen in den Rippen der Stabilisatoren. 	<ul style="list-style-type: none"> Die Tiefe der Stabilisatoren ist einstellbar, um ihren Einfluss auf das Jetboot zu kontrollieren. Einfache Anbringung unter Verwendung der Original-Montagebolzen.
Deck-Hardware-Upgrade- set vorn und hinten	SPARK	295100849
	<ul style="list-style-type: none"> Beinhaltet 31 Unterlegscheiben für das vordere und hintere Deck, plus eine zusätzliche Unterlegscheibe. Set mit stabilen Edelstahl-Unterlegscheiben für den direkten Ersatz der serienmäßigen Kunststoff-Unterlegscheiben. Sorgt neben verbesserter Haltbarkeit auch für ein cooles, kosmetisches Upgrade. 	<ul style="list-style-type: none"> Die präzisionsgefertigten Unterlegscheiben sind elektropoliert, so dass ausgezeichnete Passform gewährleistet ist. Ein Muss für die wiederholte Abnahme und Wiederanbringung Ihres Decks bei den regelmäßigen Wartungs- und Inspektionsarbeiten.
Hauptdeck-Hardware- Upgradeset	SPARK	295100848
	<ul style="list-style-type: none"> Beinhaltet 22 Unterlegscheiben für das Hauptdeck (Mitteldeck, Motorzugang), plus eine zusätzliche Unterlegscheibe. Set mit stabilen Edelstahl-Unterlegscheiben für den direkten Ersatz der serienmäßigen Kunststoff-Unterlegscheiben. Sorgt neben verbesserter Haltbarkeit auch für ein cooles, kosmetisches Upgrade. 	<ul style="list-style-type: none"> Die präzisionsgefertigten Unterlegscheiben sind elektropoliert, so dass ausgezeichnete Passform gewährleistet ist. Ein Muss für die wiederholte Abnahme und Wiederanbringung Ihres Decks bei den regelmäßigen Wartungs- und Inspektionsarbeiten.
Edelstahl-Verschleißring	230 PS (ab 2020), 300 PS (ab 2016)	267001060
	GTI, GTS, WAKE, GTX 130, 155 und 170 (ab 2011)	267000800
	SPARK	295100649
	GTR 215 (bis 2016), RXT und GTX 260 (2009-2017), RXT und GTX 230 (2017-2018), RXT und GTX 215 (2009-2017)	296000431
	<ul style="list-style-type: none"> Robuster und langlebiger Ersatz-Verschleißring aus Edelstahl. Beständig gegen Schäden durch Schmutz und Korrosion. Wird empfohlen, wenn häufig am Strand angelegt wird oder das Jetboot häufig mit rasantem Tempo und in seichtem Wasser gefahren wird. 	<ul style="list-style-type: none"> Direkter Ersatz und Installation durch einfaches Einpressen. <p><i>Hinweis: Wegen unverbindlicher Preisempfehlungen zu diesen Produkten wenden Sie sich bitte an Ihren nächstgelegenen Sea-Doo Händler.</i></p>
Schutzschutz- Wasseransauggitter	GTI, GTS und WAKE (2011-2019)	271001948
	<ul style="list-style-type: none"> Schützt die Strahlpumpenbaugruppe und das Kühlsystem, indem Steinchen und Schmutz mit einer Größe von mehr als 10 mm ferngehalten werden. Trägt zur Vermeidung von Schäden und vorzeitigem Verschleiß von Impeller und Verschleißring bei. 	<ul style="list-style-type: none"> Hilft auch, die Ansammlung von Algen zu mindern. Wird empfohlen, wenn häufig am Strand angelegt wird oder das Jetboot häufig mit rasantem Tempo und in seichtem Wasser gefahren wird. Es ist eine leichte Leistungsminderung zu erwarten.

Wartungsprodukte



Salt-Away[†]



- Mit Wasser gemischt entfernt es Salzablagerungen und hinterlässt auf der Oberfläche einen Schutzfilm, der Rost und Korrosion verhindert.
- Kann auch für die Reinigung und Pflege von Anhängern benutzt werden.

295100219 Nachfüllpack 1 US gal. (3,785 l)

295100220 Nachfüllpack 1 qt. (946 ml)

295100218 Konzentrat mit Spender 1 qt. (946 ml)

Salt-Away[†] – Spendereinheit

295100221



Spülausrüstung

SPARK (serienmäßig bei Modellen ab 2015)

Zur Verwendung bei älteren Jetbooten, die noch kein „T“-Anschlussstück und kein Auslaufgewinde an der Fahrplatte haben.

295100555

295500068



- Eine unverzichtbare Ausrüstung, um Ihren Motor vor Korrosion zu schützen und seine Leistung auf dem höchsten Niveau zu halten.
- Diese Ausrüstung beinhaltet alle erforderlichen Komponenten für eine mühelose Spülung.

Spüladapter

295500473



- Für die meisten Jetbootmodelle mit Auslaufgewinde an der Fahrplatte.

Kupplungsschlauch

295500258

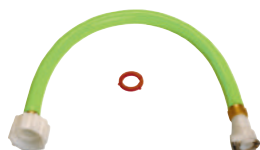

- Für die meisten Jetbootmodelle, die bereits ein „T“-Anschlussstück haben.
- Auch für Jetbootmodelle, bei denen der Spüladapter am Wasserauslauf der Fahrplatte verwendet wird

NGK[†] Zündkerzen

DCP-R8E

KR9E-G

CR8EB

707000246

296000421

415129403



- Das komplette Sortiment hochwertiger NGK Zündkerzen für Sea-Doo Jetboote steht Ihnen bei Ihrem BRP-Vertagshändler zur Verfügung.

Ölfilter**420956123** Motor Rotax 900 ACE**420956744** Motor Rotax 1500 ccm oder mehr

- Informationen zu den richtigen Teilen für Ihr Jetboot erhalten Sie bei Ihrem BRP-Vertragshändler.

Öl-Vakuumwerkzeug**295100244**

- Zur sicheren und problemlosen Entfernung von Motoröl.
- Betätigung mit einer Bohrmaschine.

Handpumpe mit Behälter.**529035880**

Motoröle

**XPS 4T 5W-40 Ölwechselsatz für synthetisches Viertakt-Mischöl****779250** Motor Rotax 900 ACE**779251** Motor Rotax 1500 ccm oder mehr

- Dieser äußerst praktische Komplettsatz für den Ölwechsel spart Zeit und Geld.
- Beinhaltet XPS Teilsynthetiköl, Ölfilter, O-Ringe und Unterlegscheibe.

XPS 4T 5W-40 synthetisches Viertakt-Mischöl**779133 (US) / 779290 (EU)** 1 qt. / 0,946 l**779134 (US) / 779291 (EU)** 1 US gal. / 3,785 l

- Entwickelt für Offroad-, Onroad- und Jetboot-Hochleistungs-Viertaktmotoren, einschließlich Powersport-Motoren mit Turbolader oder Kompressor.
- Offroad-Formel mit äußerst hochwertigen Verschleiß- und Korrosionsschutzadditiven.

- Sorgt auch bei extremen Bedingungen für überlegenen Schutz von Motor und Getriebe gegen Rost und Korrosion.

XPS 2T E-TEC Synthetiköl

779281 1 qt. (0,946 l)
779282 1 US gal. (3,785 l)



- Dieses speziell auf die einzigartigen Anforderungen von Rotax Motoren abgestimmte Öl bietet maximalen Schutz gegen Motorverschleiß bei E-TEC Motoren.
- Es verwendet ein ausgereiftes Paket von Additiven, um die Motorkomponenten geschmiert, sauber und verschleißfrei zu halten.
- Diese Formulierung ermöglicht auch maximale Motorleistung bei gleichzeitig geringer Rauch- und Geruchsentwicklung.
- Kann in Direkt- und Semidirekt-Einspritzsystemen sowie in besonders leistungsstarken Zweitakt-Vergasermotoren zum Einsatz kommen.

XPS 2T Synthetiköl für den Rennsporteinsatz

779180 1 qt. / 0,946 l
779181 (US) / **779229** (EU) 1 US gal. / 3,785 l



- Konzipiert für alle Jetboote mit Kraftstoffeinspritz-, Vergaser-, Öleinspritz- oder Vormisch-Zweitaktmotor.
- Sorgt für geringe Rauchentwicklung und problemlose Kaltstarts.
- Gewährleistet maximalen Schutz gegen Korrosion und Verschleiß, indem es die Motorkomponenten geschmiert und sauber hält.

Betriebsflüssigkeiten

Vorgemischtes Longlife-Kühlmittel

779150 / **619590204** (Skandinavien)
 1 qt. / 0,946 l



- Frostschutz-/Kühlmittel enthält die richtige Verdünnung und die nötigen Additive, um in BRP-Kühlsystemen Korrosion zu verhindern und Kavitation zu hemmen.
- Lange Standzeit – 5-Jahres-Formel speziell für BRP-Fahrzeuge.
- Überlegene Wärmeübertragung.
- Idealer Ersatz für Fahrzeuge, die üblicherweise 2-Jahres-Frostschutz-/Kühlmittel (grün) verwenden.
- 5 Jahre (orange).

Schmiermittel

Synthetik-Schmierfett

293550010 14 oz. / 400 g



- Empfohlen für Bootsanwendungen.
- Dieses synthetische Schmierfett bietet allerbesten Verschleißschutz und allerbeste Wasserbeständigkeit.

Synthetik-Strahlpumpenöl

779221 6 fl. oz. / 178 ml



- Synthetik-Strahlpumpenöl ist eine einzigartige Kombination von synthetischen Grundölen und Additiven, die im Vergleich zu anderen synthetischen und konventionellen API-GL-5-Ölen höhere Belastungen, überlegene Scherstabilität und geringere Oxidation ermöglichen.
- Empfohlen zur Verwendung für Sea-Doo Strahlpumpen, die Öl benötigen.

Triple-Guard[®] Marine Grease (Bootsfett)

296000329 8 oz. / 227 g



- Dieses zähe Fett bleibt an Ort und Stelle und wird durch Vibrationen, Salzwasser oder kalte Temperaturen nicht beeinträchtigt.
- Neue Formel für hohe Wasserbeständigkeit und verbesserte Adhäsion an Metallen.
- Quillt Dichtungen oder O-Ringe nicht auf.
- Total wasserfest, kein Abwaschen durch Wasser.

Korrosionsschutz-Schmiermittel

779167 / 619590093 (Skandinavien)
14 oz. / 400 g

- Ein Mehrzweck-Schmiermittel, das auch zur Verhinderung von Rost, Korrosion und Eindringen von Feuchtigkeit eingesetzt werden kann.
- Es enthält Hochdruckzusätze, die als Universalschmierstoff für praktisch jede Schmieraufgabe fungieren.

Korrosionsschutzspray

219700304 11 oz. / 312 g



- Schwerer, wachsartiger Überzug speziell für den Schutz Ihres Motors vor Rost und Korrosion.
- Hochwirksam gegen Korrosion durch Salzwasser und Salzsprühnebel.

XPS Lagerungsöl

779173 / 619590094 (Skandinavien)
12 oz. / 350 g

- Leistungsstarkes Einsprühöl, konzipiert für den Schutz der innen liegenden Motorkomponenten gegen Rost und Korrosion.
- Es bildet einen Überzug auf den innen liegenden Motorkomponenten, der während der gesamten Einlagerungszeit auf den Komponenten verbleibt und dann beim Anlassen des Motors abbrennt.
- Zum Schutz von Motoren während der Nichtbenutzung oder Einlagerung.
- Brennt beim Anlassen des Motors komplett ab.

Kraftstoffstabilisator

779171 (US) / 779183 (EU)
8 fl. oz. / 236 ml

- Ethanolverträglich, stabilisiert den Kraftstoff in Ihrem Tank, um Kraftstoffzerfall zu verhindern, der Startprobleme, verzögerte Gasannahme und schlechte Laufeigenschaften verursacht.
- Ethanol zieht Feuchtigkeit an, und dieses Produkt enthält leistungsstarke Korrosionsschutzadditive, um die Komponenten des Kraftstoffsystems zu schützen.
- Verhindert mit E10-Kraftstoffen verbundene Probleme.

Kraftstoffbehandlung, karbonfrei

779169 12 fl. oz. / 355 ml



- Kombination von Kraftstoffbehandlung und Kraftstoffsystemreiniger, die regelmäßig eingesetzt werden kann, um nachlassendes Start- oder Gasannahmeverhalten wieder zu verbessern sowie die einwandfreie Funktionsfähigkeit des Kraftstoffsystems zu erhalten und innen liegende Motorkomponenten sauber zu halten.
- Sie bereitet den Kraftstoff für die Lagerung vor und bekämpft die mit heutigen Ethanol-Mischkraftstoffen verbundenen Feuchtigkeitsprobleme, um Eisen- und Weichmetallteile sauber und korrosionsfrei zu halten.
- Verwendet patentierte, hochmoderne Additive.
- Reinigt Ventile, festgegangene Kolbenringe und Verbrennungsraum.

Kraftstoffbehandlung/Vergaser-Reiniger

779172 (US) / 779184 (EU)
12 fl. oz. / 355 ml

- Komplette Kraftstoffbehandlung speziell zur Verhinderung kleinerer Motorprobleme, die durch Ethanol-Mischkraftstoffe verursacht werden.
- Beseitigt Gummi- und Lackablagerungen im Kraftstoffsystem, die sich während der Lagerung angesammelt haben können, stabilisiert den Kraftstoff für 12 Monate oder mehr gegen Zerfall und sorgt für zusätzlichen Schutz gegen feuchtigkeitsbedingte Korrosion bei kurz- und langfristiger Lagerung.
- Sorgt auch für gute Gasannahme und problemloses Anlassen.
- Kann regelmäßig verwendet werden, um die einwandfreie Funktionsfähigkeit des Kraftstoffsystems zu erhalten, die Vergaserdüsen sauber zu halten und durch Ethanol-Mischkraftstoffe verursachte Feuchtigkeitsprobleme zu bekämpfen, um Eisen- und Weichmetallteile sauber und korrosionsfrei zu halten.



Bekleidung



Bekleidung

80	Was Sie auf dem Wasser tragen müssen
81	Rettungsweste Airflow
82	Rettungsweste Explorer
83	Entscheidungshilfe Rettungsweste
84	Neopren
85	Entscheidungshilfe Neopren
89	Rettungsweste
91	Rashguards
94	Neoprenanzüge
95	Trockenanzüge
96	Brillen
97	Handschuhe
98	Schuhe
104	Sportbekleidung
105	Größentabelle



Was Sie auf dem Wasser tragen müssen



Brillen: UV-Schutz für Ihre Augen, der perfekt und sicher sitzt und Sie während der Fahrt vor Spritz- und Sprühwasser schützt.



Rettungswesten: Damit Sie während der Fahrt nicht untergehen.



Schutzhosen: Unterziehshorts oder Neoprenhosen zum Schutz vor Sonneneinstrahlung und eindringendem Wasser.



UV-Schutz: Hüte, Kappen, Rashguards und Nackenschutz zum Schutz vor Sonneneinstrahlung und Spritzwasser.



Handschuhe: Für bessere Griffbarkeit und zum Schutz der Hände.



Rettungsweste Airflow



- 1 **Airflow System:** Hält die Rettungswestenoberfläche von der Haut fern, für trockenere Fahrten mit mehr Komfort.
- 2 **Komfortzone im Lendenwirbelbereich:** Zusätzliche Polsterung zur Minimierung des Drucks und für mehr Unterstützung im unteren Rückenbereich.
- 3 **Mesh-Einsatz:** Ablauf von überschüssigem Wasser, für schnelles Trocknen und Komfort durch Temperaturregulierung.
- 4 Seitliche Einsätze aus dehnbarem Futterstoff für mehr Mobilität.
- 5 Widerstandsfähiger YKK-Reißverschluss vorn.
- 6 Groß geschnittene Armlöcher für Komfort beim Fahren.
- 7 Umweltfreundliches Ecopren.
- 8 Durch die Küstenwache zugelassen.

Rettungsweste Explorer

- ① Reflektierende Details für bessere Erkennbarkeit und mehr Sicherheit, egal wie spät es ist.
- ② Robustes Ripstop-Nylon.
- ③ Widerstandsfähiger YKK-Reißverschluss vorn.
- ④ Groß geschnittene Armlöcher für Komfort beim Fahren.
- ⑤ Kamerahalterung.
- ⑥ Pfeife für mehr Sicherheit.
- ⑦ Mehrere Taschen für mehr Stauraum bei jedem Abenteuer.
- ⑧ Halterung für UKW-Funkgerät.
- ⑨ Segmentierte Schaumstoffeinsätze im Gesäßbereich für mehr Komfort beim Sitzen.
- ⑩ Durch die Küstenwache zugelassen.



Entscheidungshilfe Rettungsweste



Airflow

Freedom

Explorer

Motion

Für ultimativen Komfort

Für Bewegungsfreiheit

Für jedes Abenteuer

Langlebig und bequem

Top-Punkte	<ul style="list-style-type: none">• Leicht und schnell trocknend.• Airflow-Design für ein Plus an Atmungsaktivität.• Umweltfreundliche Materialien.	<ul style="list-style-type: none">• Leicht und schnell trocknend.• Umweltfreundliche Materialien.	<ul style="list-style-type: none">• Stauraum bei jedem Abenteuer.• Sehr langlebiges Material.• Kamerahalterung.	<ul style="list-style-type: none">• Langlebig und bequem.• Bewegungsfreiheit.
M/F/U/T/K	M/F	M/F	U	M/F
Material	<ul style="list-style-type: none">• Außenhaut aus Ecopren.• PVC-freier Gaia-Schaumstoff.	<ul style="list-style-type: none">• Außenhaut aus Ecopren.• PVC- und PE-Schaumstoffeinsätze.	<ul style="list-style-type: none">• Robustes Ripstop-Nylon.• Polyethylen-Schaumstoffeinsätze.	<ul style="list-style-type: none">• Robustes Polyestermaterial.• Polyethylen-Schaumstoffeinsätze.



Navigator

Explorer JR

Sandsea

Günstige Option

Für Teenager

Für Kinder

Top-Punkte	<ul style="list-style-type: none">• Günstig.• Rettungsweste für Einsteiger.	<ul style="list-style-type: none">• Speziell für Teenager entwickelt.• Leicht und schnell trocknend.• Umweltfreundliches Material.	<ul style="list-style-type: none">• Schutz für jüngere Kinder• Widerstandsfähig und sicher.
M/F/U/T/K	U	T	K
Material	<ul style="list-style-type: none">• Robustes Polyestermaterial.• Polyethylen-Schaumstoffeinsätze.	<ul style="list-style-type: none">• Außenhaut aus Ecopren.• PVC- und PE-Schaumstoffeinsätze.	<ul style="list-style-type: none">• Robustes Polyestermaterial.• Polyethylen-Schaumstoffeinsätze.

Entscheidungshilfe Neopren



Unterziehshorts

Atmungsaktiv, leicht, integrierter Schutz vor den Elementen

Top-Punkte

- Leichter, atmungsaktiver Stoff für warme Temperaturen.
- Zum Tragen unter Ihren Boardshorts.
- Neopreneinsätze zum Schutz vor eindringendem Wasser.

M/F/U/T/K

M/F

Einsatz

- Warmes Wetter.
- Schutz vor eindringendem Wasser.



Neopren-Shorts

Sehr guter Schutz vor den Elementen

- Neopren-Stretchgewebe für Rundumschutz vor eindringendem Wasser.
- UV-Schutz.

M/F

- Moderates Wetter.
- Schutz vor eindringendem Wasser.



Kurzer Neoprenanzug Escape (3 mm)

Sehr guter Schutz vor den Elementen, auf Geschwindigkeit ausgelegt

- Neopren-Stretchgewebe für Rundumschutz vor eindringendem Wasser.
- Geeignet für moderate bis kühlere Temperaturen.
- UV-Schutz.

M/F

- Moderates Wetter.
- Schutz bei hoher Geschwindigkeit.
- Schutz vor eindringendem Wasser.



Montego Jacke & Hose

Für mehrere Schichten an kalten Tagen oder als ultimativer Schutz für Hochleistungsfahrer

Top-Punkte

- Neopren-Stretchgewebe für Rundumschutz vor eindringendem Wasser.
- Schützt bei höheren Geschwindigkeiten oder kühleren Temperaturen.
- Athletische Passform.

M/F/U/T/K

M/F

Einsatz

- Kaltes Wetter.
- Schutz bei hoher Geschwindigkeit.
- Schutz vor eindringendem Wasser.



Fahrerjacke

Zum Tragen über der Rettungsweste an kälteren Tagen und als ultimativer Schutz vor den Elementen

- Neopren-Stretchgewebe für Rundumschutz.
- Ideal zum Tragen über der Rettungsweste an kälteren Tagen.
- Weit geschnitten.

M/F

- Kaltes Wetter.
- Schutz bei hoher Geschwindigkeit.

Rettungsweste

HERREN – RETTUNGSWESTE

NEU Airflow Refraction Edition Rettungsweste für Herren

285966 (US)
285967 (EU)
S, M, L, XL, 2XL, 3XL

- Schwarz mit Grafikdesign (94),
- Warngelb (26)



Beschreibungen:

- Weiche Rettungsweste mit geringem Gewicht, einer Außenhaut aus besonders strapazierfähigem Ecopren und neuem Refraction-Design.

Merkmale und Technologien:

- Umweltfreundliches Ecoprenmaterial: gummifrei, flexibel, geringes Gewicht, atmungsaktiv und schnell trocknend.
- Westeninnenseite aus umweltfreundlichem, 100 % PVC-freiem Gaia-Schaumstoff.
- AIRFLOW SYSTEM: Innenausformung aus Ethylenvinylacetat, die die Rettungswestenoberfläche von der Haut fernhält.
- KOMFORTZONE IM LENDENWIRBELBEREICH: Zusätzliche Schaumstoffpolsterung zur Minimierung des Drucks und für mehr Unterstützung im unteren Rückenbereich.

- MESH-EINSATZ: Ablauf von überschüssigem Wasser, für schnelles Trocknen und Komfort durch Temperaturregulierung.
- Bequeme Passform.
- YKK-Reißverschluss vorne.
- Seitliche Einsätze aus dehnbarem Futterstoff für mehr Komfort.
- Groß geschnittene Armlöcher für Komfort beim Fahren.
- Schlaufe am Nacken zur Befestigung der Schutzbrille an Ihrer Weste.
- D-Ring für Schlüssel-Sicherheitsleine.
- Durch die Küstenwache zugelassen.

Airflow Rettungsweste für Herren

285938 (US)
285939 (EU)
S, M, L, XL, 2XL, 3XL

- Schwarz (90)



Beschreibungen

- Weiche Rettungsweste mit geringem Gewicht und einer Außenhaut aus besonders strapazierfähigem Ecopren.

Merkmale und Technologien

- Umweltfreundliches Ecoprenmaterial: gummifrei, flexibel, geringes Gewicht, atmungsaktiv und schnell trocknend.
- Westeninnenseite aus umweltfreundlichem, 100 % PVC-freiem Gaia-Schaumstoff.
- AIRFLOW SYSTEM: Innenausformung aus Ethylenvinylacetat, die die Rettungswestenoberfläche von der Haut fernhält.
- KOMFORTZONE IM LENDENWIRBELBEREICH: Zusätzliche Schaumstoffpolsterung zur Minimierung des Drucks und für mehr Unterstützung im unteren Rückenbereich.

- MESH-EINSATZ: Ablauf von überschüssigem Wasser, für schnelles Trocknen und Komfort durch Temperaturregulierung.
- Bequeme Passform.
- YKK-Reißverschluss vorn.
- Seitliche Einsätze aus dehnbarem Futterstoff für mehr Komfort.
- Groß geschnittene Armlöcher für Komfort beim Fahren.
- Schlaufe am Nacken zur Befestigung der Schutzbrille an Ihrer Weste.
- D-Ring für Schlüssel-Sicherheitsleine.
- Durch die Küstenwache zugelassen.

Freedom Rettungsweste für Herren

285942 (US)
285943 (EU)
S, M, L, XL, 2XL, 3XL

- Schwarz (90),
- Orange (12),
- Sternblau (84),
- Sonnengelb (96)



Beschreibungen

- Rettungsweste mit einer Außenhaut aus besonders strapazierfähigem Ecopren.

Merkmale und Technologien

- Umweltfreundliches Ecoprenmaterial: gummifrei, flexibel, geringes Gewicht, atmungsaktiv und schnell trocknend.
- Kombination aus PVC- und Polyethylen-Schaumstoff-Einsätzen.
- KOMFORTZONE IM LENDENWIRBELBEREICH: Zusätzliche Schaumstoffpolsterung zur Minimierung des Drucks und für mehr Unterstützung im unteren Rückenbereich.
- MESH-EINSATZ: Ablauf von überschüssigem Wasser, für schnelles Trocknen und Komfort durch Temperaturregulierung.
- Bequeme Passform.

- YKK-Reißverschluss vorn.
- Segmentierungen im Brust- und Rückenbereich für mehr Komfort und Bewegungsfreiheit.
- Seitliche Einsätze aus dehnbarem Futterstoff für mehr Komfort.
- Groß geschnittene Armlöcher für Komfort beim Fahren.
- Schlaufe am Nacken zur Befestigung der Schutzbrille an Ihrer Weste.
- D-Ring für Schlüssel-Sicherheitsleine.
- Durch die Küstenwache zugelassen.

NEU Motion Rettungsweste für Herren

286800 (US)
286801 (EU)
S, M, L, XL, 2XL, 3XL, 4XL

● Warngelb (26),
● Marineblau (89),
● Rot (30)



Beschreibungen

- Rettungsweste mit einer Außenhaut aus äußerst strapazierfähigem Polyester.

Merkmale und Technologien

- Robustes Polyestermaterial.
- Polyethylen-Schaumstoffeinsätze.
- Segmentierte Schaumstoffeinsätze im Gesäßbereich für mehr Komfort beim Sitzen.

- Groß geschnittene Armlöcher für Komfort beim Fahren.
- Schlaufe am Nacken zur Befestigung der Schutzbrille an Ihrer Weste.
- Durch die Küstenwache zugelassen.

UNISEX – RETTUNGSWESTE

NEU Rettungsweste Explorer

285964 (US)
285965 (EU)
XS, S, M, L, XL, 2XL, 3XL, 4XL

● Schwarz (90)



Beschreibungen

- Rettungsweste mit einer Außenhaut aus äußerst strapazierfähigem Ripstop-Nylon.

Merkmale und Technologien

- Robustes Ripstop-Nylon.
- Polyethylen-Schaumstoffeinsätze.
- Segmentierte Schaumstoffeinsätze im Gesäßbereich für mehr Komfort beim Sitzen.
- Groß geschnittene Armlöcher für Komfort beim Fahren.
- Kamerahalterung.

- Pfeife.
- Halterung für UKW-Funkgerät.
- Schlaufe am Nacken zur Befestigung der Schutzbrille an Ihrer Weste.
- D-Ring für Schlüssel-Sicherheitsleine.
- Mehrere Taschen.
- Durch die Küstenwache zugelassen.

Navigator Rettungsweste

285947 (US)
285948 (EU)
XS, S/M, L/XL, 2XL/3XL,
4XL/6XL

● Dunkelgrau (07),
● Marineblau (89)



Beschreibungen

- Rettungsweste mit einer Außenhaut aus besonders strapazierfähigem Polyester.

Merkmale und Technologien

- Qualitativ hochwertige Unisex-Rettungsweste.
- Polyethylen-Schaumstoffeinsätze.
- Durch Doppelgrößen perfekt für die Nutzung durch mehrere Personen.
- Bequeme Passform.

- Groß geschnittene Armlöcher für Komfort beim Fahren.
- Schlaufe am Nacken zur Befestigung der Schutzbrille an Ihrer Weste.
- D-Ring für Schlüssel-Sicherheitsleine.
- Durch die Küstenwache zugelassen.

DAMEN – RETTUNGSWESTE

NEU Airflow Refraction Edition
Rettungsweste für Damen

285968 (US)
285969 (EU)
S, M, L, XL, 2XL, 3XL

● Dunkellila (42),
● Türkis (Aqua) (76)

Beschreibungen

- Weiche Rettungsweste mit geringem Gewicht, einer Außenhaut aus besonders strapazierfähigem Ecopren und neuem Refraction-Design.

Merkmale und Technologien

- Umweltfreundliches Ecoprenmaterial: gummifrei, flexibel, geringes Gewicht, atmungsaktiv und schnell trocknend.
- Westeninnenseite aus umweltfreundlichem, 100 % PVC-freiem Gaia-Schaumstoff.
- AIRFLOW SYSTEM: Innenausformung aus Ethylenvinylacetat, die die Rettungswestenoberfläche von der Haut fernhält.
- KOMFORTZONE IM LENDENWIRBELBEREICH: Zusätzliche Schaumstoffpolsterung zur Minimierung des Drucks und für mehr Unterstützung im unteren Rückenbereich.

- MESH-EINSATZ: Ablauf von überschüssigem Wasser, für schnelles Trocknen und Komfort durch Temperaturregulierung.
- Bequeme Passform.
- YKK-Reißverschluss vorn.
- Seitliche Einsätze aus dehnbarem Futterstoff für mehr Komfort.
- Groß geschnittene Armlöcher für Komfort beim Fahren.
- Schlaufe am Nacken zur Befestigung der Schutzbrille an Ihrer Weste.
- D-Ring für Schlüssel-Sicherheitsleine.
- Durch die Küstenwache zugelassen.

Airflow Rettungsweste für Damen

285940 (US)
285941 (EU)
S, M, L, XL, 2XL, 3XL

● Himbeerrot (39)

Beschreibungen

- Weiche Rettungsweste mit geringem Gewicht und einer Außenhaut aus besonders strapazierfähigem Ecopren.

Merkmale und Technologien

- Umweltfreundliches Ecoprenmaterial: gummifrei, flexibel, geringes Gewicht, atmungsaktiv und schnell trocknend.
- Westeninnenseite aus umweltfreundlichem, 100 % PVC-freiem Gaia-Schaumstoff.
- AIRFLOW SYSTEM: Innenausformung aus Ethylenvinylacetat, die die Rettungswestenoberfläche von der Haut fernhält.
- KOMFORTZONE IM LENDENWIRBELBEREICH: Zusätzliche Schaumstoffpolsterung zur Minimierung des Drucks und für mehr Unterstützung im unteren Rückenbereich.

- MESH-EINSATZ: Ablauf von überschüssigem Wasser, für schnelles Trocknen und Komfort durch Temperaturregulierung.
- Bequeme Passform.
- YKK-Reißverschluss vorn.
- Seitliche Einsätze aus dehnbarem Futterstoff für mehr Komfort.
- Groß geschnittene Armlöcher für Komfort beim Fahren.
- Schlaufe am Nacken zur Befestigung der Schutzbrille an Ihrer Weste.
- D-Ring für Schlüssel-Sicherheitsleine.
- Durch die Küstenwache zugelassen.

Freedom Rettungsweste für Damen

285945 (US)
285946 (EU)
S, M, L, XL, 2XL, 3XL

● Schwarz (90),
● Hellblau (81),
● Türkis (Aqua) (76)

Beschreibungen

- Rettungsweste mit einer Außenhaut aus besonders strapazierfähigem Ecopren.

Merkmale und Technologien

- Umweltfreundliches Ecoprenmaterial: gummifrei, flexibel, geringes Gewicht, atmungsaktiv und schnell trocknend.
- Kombination aus PVC- und Polyethylen-Schaumstoff-Einsätzen.
- KOMFORTZONE IM LENDENWIRBELBEREICH: Zusätzliche Schaumstoffpolsterung zur Minimierung des Drucks und für mehr Unterstützung im unteren Rückenbereich.
- MESH-EINSATZ: Ablauf von überschüssigem Wasser, für schnelles Trocknen und Komfort durch Temperaturregulierung.

- Bequeme Passform.
- YKK-Reißverschluss vorn.
- Segmentierungen im Brust- und Rückenbereich für mehr Komfort und Bewegungsfreiheit.
- Seitliche Einsätze aus dehnbarem Futterstoff für mehr Komfort.
- Groß geschnittene Armlöcher für Komfort beim Fahren.
- Schlaufe am Nacken zur Befestigung der Schutzbrille an Ihrer Weste.
- D-Ring für Schlüssel-Sicherheitsleine.
- Durch die Küstenwache zugelassen.

NEU Motion Rettungsweste für Damen

286803 (US)
286804 (EU)
 S, M, L, XL, 2XL, 3XL, 4XL

● Marineblau (89),
 ● Rot (30)

Beschreibungen

- Rettungsweste mit einer Außenhaut aus besonders strapazierfähigem Polyester.

Merkmale und Technologien

- Robustes Polyestermaterial.
- Polyethylen-Schaumstoffeinsätze.
- Segmentierte Schaumstoffeinsätze im Gesäßbereich für mehr Komfort beim Sitzen.

- Groß geschnittene Armlöcher für Komfort beim Fahren.
- Schlaufe am Nacken zur Befestigung der Schutzbrille an Ihrer Weste.
- Durch die Küstenwache zugelassen.

JUNIOR – RETTUNGSWESTE
Explorer Rettungsweste für größere Kinder (US/CA)

285954 (US)
285955 (EU)
 L (25-40 kg)

● Blau (80)

Beschreibungen

- Rettungsweste für Kinder mit einer Außenhaut aus besonders strapazierfähigem Ecopen.

Merkmale und Technologien

- Umweltfreundliches Ecopenmaterial: gummifrei, flexibel, geringes Gewicht, atmungsaktiv und schnell trocknend.
- Bewegungsfreiheit.
- Körpernah geschnitten.

- Kombination aus PVC- und Polyethylen-Schaumstoff-Einsätzen.
- YKK-Reißverschluss vorn.
- Groß geschnittene Armlöcher für Komfort beim Fahren.
- Für Kinder mit einem Gewicht von 25 bis 45 kg.
- Durch die Küstenwache zugelassen.

KINDER – RETTUNGSWESTE
Sandsea Rettungsweste für Kinder

285950 (US)
285952 (EU)
 M (15-25 kg),
 L (25-40 kg)

● Dunkelgrau (07)

Beschreibungen

- Rettungsweste mit einer Außenhaut aus äußerst strapazierfähigem Polyester.

Merkmale und Technologien

- Robustes Polyestermaterial.
- Polyethylen-Schaumstoffeinsätze.
- Groß geschnittene Armlöcher für Tragekomfort.
- Rettungsweste in Größe S: serienmäßig mit einem von der Küstenwache zugelassenen Kissen. Zertifiziert für den allgemeinen Einsatz beim Bootfahren, nicht speziell für Jetboote.
- Durch die Küstenwache zugelassen.

Rashguards



HERREN – RASHGUARDS

NEU Rashguard Beach mit langem Arm

454493 S, M, L, XL, 2XL

● Schwarz (90)



Beschreibungen:

- Rashguard Beach mit langem Arm und athletischer Passform.

Merkmale und Technologien:

- 87 % Polyester, 13 % Elasthan.
- UV-Schutz UPF 50.
- Athletische Passform.
- Vierfach-Stretchgewebe.
- Schnell trocknend.

Rashguard Adventure mit langem Arm

454460 S, M, L, XL, 2XL

● Schwarz (90),
● Türkis (Aqua) (76)



Beschreibungen:

- Rashguard Adventure mit langem Arm und weiter Passform.

Merkmale und Technologien:

- 87 % Polyester, 13 % Elasthan.
- UV-Schutz UPF 50.
- Weit geschnitten.
- Vierfach-Stretchgewebe.
- Schnell trocknend.

Rashguard Signature mit langem Arm

454459 S, M, L, XL, 2XL

● Schwarz (90),
● Hellgrau (15)



Beschreibungen:

- Rashguard Signature mit langem Arm und weiter Passform.

Merkmale und Technologien:

- 87 % Polyester, 13 % Elasthan.
- UV-Schutz UPF 50.
- Weit geschnitten.
- Vierfach-Stretchgewebe.
- Schnell trocknend.

Rashguard Beach mit kurzem Arm

286798 S, M, L, XL, 2XL

● Warngelb (26)
● Hellgrau (15)



Beschreibungen:

- Rashguard Beach mit kurzem Arm und athletischer Passform.

Merkmale und Technologien:

- 87 % Polyester, 13 % Elasthan.
- UV-Schutz UPF 50.
- Athletische Passform.
- Vierfach-Stretchgewebe.
- Schnell trocknend.

Rashguard Signature mit kurzem Arm

454487 S, M, L, XL, 2XL

● Schwarz (90),
● Türkis (Aqua) (76)

**Beschreibungen:**

- Rashguard Signature mit kurzem Arm und weiter Passform.

Merkmale und Technologien:

- 87 % Polyester, 13 % Elastan.
- UV-Schutz UPF 50.
- Weit geschnitten.
- Vierfach-Stretchgewebe.
- Schnell trocknend.

DAMEN – RASHGUARDS

Rashguard Beach mit langem Arm für Damen

454464 S, M, L, XL

● Türkis (Aqua) (76)

**Beschreibungen:**

- Rashguard Beach mit kurzem Arm und weiter Passform für Damen.

Merkmale und Technologien:

- 87 % Polyester, 13 % Elastan.
- UV-Schutz UPF 50.
- Weit geschnitten.
- Vierfach-Stretchgewebe.
- Schnell trocknend.

Rashguard Signature mit langem Arm für Damen

454465 S, M, L, XL

● Schwarz (90),
● Marineblau (89)

**Beschreibungen:**

- Rashguard Signature mit langem Arm und weiter Passform für Damen.

Merkmale und Technologien:

- 87 % Polyester, 13 % Elastan.
- UV-Schutz UPF 50.
- Weit geschnitten.
- Vierfach-Stretchgewebe.
- Schnell trocknend.

Rashguard Beach mit kurzem Arm für Damen

454461 S, M, L, XL

● Marineblau (89),
● Hellgrau (15)

**Beschreibungen:**

- Rashguard Beach mit kurzem Arm und athletischer Passform für Damen.

Merkmale und Technologien:

- 87 % Polyester, 13 % Elastan.
- UV-Schutz UPF 50.
- Athletische Passform.

- Vierfach-Stretchgewebe.
- Flügelärmel.
- Schnell trocknend.

Rashguard Signature mit kurzem Arm für Damen

454484 S, M, L, XL

● Schwarz (90),
○ Elfenbein (97)

**Beschreibungen:**

- Rashguard Signature mit kurzem Arm und weiter Passform für Damen.

Merkmale und Technologien:

- 87 % Polyester, 13 % Elastan.
- UV-Schutz UPF 50.

- Weit geschnitten.
- Vierfach-Stretchgewebe.
- Schnell trocknend.

Neoprenanzüge



HERREN – NEOPRENANZÜGE

Neopren-Fahrerjacke

286787 S, M, L, XL, 2XL, 3XL

● Orange (12)



Beschreibungen:

- Fahrerjacke aus 2/1,5 mm dickem Neopren-zum Tragen über der Rettungsweste, für zusätzliche Wärme und Schutz vor den Elementen.

Merkmale und Technologien:

- 90 % Neopren-Stretchgewebe, 10 % Nylon.
- 1,5 mm dickes Neopren-Super-Stretchgewebe an Unterarmen, Bündchen und Ärmelriegeln.

- UV-Schutz.
- Verstellbare Kapuze und Bündchen.
- Robuste YKK-Reißverschlüsse vorne und an den Taschen.

Kurzer Neoprenanzug Escape (3 mm)

286788 XS, S, M, L, XL, 2XL, 3XL

● Marineblau (89)



Beschreibungen:

- Kurzer 3 mm dicker Neoprenanzug für zusätzlichen Schutz.

Merkmale und Technologien:

- 90 % Neopren-Stretchgewebe, 10 % Nylon.
- UV-Schutz.
- Offener Kragen für mehr Bewegungsfreiheit mit verstellbarem Klettverschluss.

- Robuster YKK-Reißverschluss hinten.
- Glideskin-Abdichtung an Armen und Beinen.
- Reißverschluss hinten mit längerem Zieher.

Montego Jacke

286810 S, M, L, XL, 2XL

● Marineblau (89)



Beschreibungen:

- 3 mm dicke Neopren-Fahrerjacke Montego zum Schutz vor den Elementen.

Merkmale und Technologien:

- 90 % Neopren-Stretchgewebe, 10 % Nylon.
- Super-Stretchgewebe an den Seiten: 82 % Nylon, 18 % Elasthan.
- UV-Schutz.
- Athletische Passform.

- Robuster YKK-Reißverschluss vorne.
- Verdeckte Schlüsselschleife.
- Superstretch-Neopren am Bündchen für einfaches Öffnen am Handgelenk.
- Kein Scheuern auf der Haut durch Flatlock-Nähte.

NEU Montego Hose

286809 S, M, L, XL, 2XL

● Schwarz (90)



Beschreibungen:

- 3/2 mm dicke Neopren-Hose Montego zum Schutz vor den Elementen.

Merkmale und Technologien:

- 90 % Neopren, 10 % Nylon.
- 2 mm dickes Super-Stretchgewebe an den Seiten: 82 % Nylon, 18 % Elasthan.
- 1 mm dickes Neopren plus abriebbeständiger Kniebereich für eine längere Lebensdauer.

- UV-Schutz.
- Athletische Passform.
- Ergonomischer Bund und hohes Rückenteil für größere Reichweite.
- Seitentasche mit Reißverschluss und Schlüsselschleife.

NEU Neopren-Shorts

286808 S, M, L, XL, 2XL, 3XL

● Schwarz (90)

**Beschreibungen:**

- 2 mm dicke Neopren-Shorts.

Merkmale und Technologien:

- 90 % Neopren-Stretchgewebe, 10 % Nylon.
- UV-Schutz.
- Körpernah geschnitten.
- Ergonomischer Bund und hohes Rückenteil für mehr Schutz.

- Kein Scheuern auf der Haut durch nahtloses Design.
- Seitentasche und Schlüsselschleife.

NEU Schützende Unterziehhorts

454581 XS, S, M, L, XL, 2XL, 3XL

● Schwarz (90)

**Beschreibungen:**

- Neue atmungsaktive und schützende Fahrershorts für wärmere Temperaturen.

Merkmale und Technologien:

- 80 % Nylon, 20 % Elasthan.
- 2 mm dickes Neopren-Stretchgewebe im Sitzbereich für besseren Schutz.
- UV-Schutz.
- Elastischer Bund innen.
- Schrittlänge: 17 cm.

DAMEN – NEOPRENANZÜGE**NEU** Kurzer Exotic Neoprenanzug für Damen (3 mm)

286813 XS, S, M, L, XL, 2XL

● Dunkellila (42)

**Beschreibungen:**

- Kurzer 3/2 mm dicker Exotic Neoprenanzug.

Merkmale und Technologien:

- 90 % Neopren-Stretchgewebe, 10 % Nylon.
- 2 mm Super-Stretchgewebe an den Seiten: 94 % Nylon, 6 % Elasthan.
- 3 mm dickes Neopren an Außenhaut und unter der Patte.
- UV-Schutz.

- Offener Kragen für mehr Bewegungsfreiheit mit verstellbarem Klettverschluss.
- Glideskin-Abdichtung an Armen und Beinen.
- Robuster YKK-Reißverschluss hinten mit Sea-Doo Zieher.
- Seitentasche und Schlüsselschleife.

Montego Jacke für Damen

286812 XS, S, M, L, XL, 2XL

● Dunkellila (42)

**Beschreibungen:**

- 3 mm dicke Neopren-Fahrerjacke Montego zum Schutz vor den Elementen.

Merkmale und Technologien:

- 90 % Neopren, 10 % Nylon.
- Super-Stretchgewebe: 82 % Nylon, 18 % Elasthan.
- UV-Schutz.
- Athletische Passform.

- Robuste YKK-Reißverschlüsse vorn und an den Taschen.
- Verdeckte Schlüsselschleife.
- Superstretch-Neopren am Bündchen für einfaches Öffnen am Handgelenk.
- Kein Scheuern auf der Haut durch Flatlock-Nähte.

DAMEN – NEOPRENANZÜGE

NEU Montego Hose für Damen

286811 XS, S, M, L, XL, 2XL

● Schwarz (90)

**Beschreibungen:**

- 3/2 mm dicke Neopren-Hose Montego zum Schutz vor den Elementen.

Merkmale und Technologien:

- 90 % Neopren, 10 % Nylon.
- 2 mm dickes Super-Stretchgewebe an den Seiten: 82 % Nylon, 18 % Elasthan.
- 1 mm dickes Neopren + abriebbeständiger Kniebereich für eine längere Lebensdauer.

- UV-Schutz.
- Athletische Passform.
- Ergonomischer Bund und hohes Rückenteil für mehr Schutz.
- Seitentasche mit Reißverschluss und Schlüsselschleife

Kurze Neopren-Hose für Damen

286786 XS, S, M, L, XL, 2XL

● Schwarz (90)

**Beschreibungen:**

- Fahrershorts aus 2 mm dickem Neopren.

Merkmale und Technologien:

- 90 % Neopren-Stretchgewebe, 10 % Nylon.
- UV-Schutz.
- Zum Schutz vor eindringendem Wasser und zur allgemeinen Sicherheit.

- Bund im Yoga-Stil.
- Kein Scheuern auf der Haut durch Flatlock-Nähte.
- Sea-Doo Aufdruck an der Seite.

NEU Schützende Unterziehshorts für Damen

286799 XS, S, M, L, XL, 2XL, 3XL

● Schwarz (90)

**Beschreibungen:**

- Neue atmungsaktive und schützende Fahrershorts für wärmere Temperaturen

Merkmale und Technologien:

- 82 % Nylon, 18 % Elasthan.
- 2 mm dickes Neopren-Super-Stretchgewebe im Sitzbereich zum Schutz vor eindringendem Wasser.
- UV-Schutz.
- Elastischer Bund innen.
- Schrittlänge: 11 cm.

Trockenanzüge



Sea-Doo Trockenanzug

440846 S, M, L, XL, 2XL

● Gelb (10)



Beschreibungen:

- Erster für Jetboote optimierter Trockenanzug.

Merkmale und Technologien:

- 100 % Nylon.
- Wasserdichter T-ZIP Reißverschluss vorn (Kunststoff).
- 1 Brusttasche – versiegelte Nähte.
- Rutschfestes Material am Gesäß mit Aufdruck für verstärkte Reibung.
- Elastisch hinten in der Taille.
- Verstellbar am Handgelenk.
- Verstellbare und abnehmbare Kapuze.
- Kragen und Ärmelabschlüsse aus Neopren.
- Integrierte Stiefel.
- Killer Loop mit D-Ring rechts in der Taille.

Sea-Doo Thermo-Oberteil/-Hose

454216 (Oberteil) · S, M, L, XL
454217 (Hose) · S, M, L, XL

● Schwarz (90)



Merkmale und Technologien:

- 95 % Nylon, 5 % Elasthan

Sea-Doo Thermo-Handschuhe

446319 · M, L, XL

● Schwarz (90)



Merkmale und Technologien:

- 90 % Neopren, 10 % Nylon

Sea-Doo Thermo-Kapuze

447702 · M, L, XL

● Schwarz (90)



Merkmale und Technologien:

- 90 % Neopren, 10 % Nylon

Brillen



UNISEX – SCHUTZBRILLEN

Sea-Doo Fahrerschutzbrille

448623 Einheitsgröße

● Grün (70), ● Orange (12),
● Silber (08)



Merkmale und Technologien:

- Farbige Chrom-Gläser mit Beschlagschutz.
- Gestell mit indirekter Belüftung.
- Verstellbares Gurtsystem.
- Schnur zur Sicherung der Schutzbrille an der Rettungsweste.
- Optionaler RX-Einsatz für Fahrer-Schutzbrille (448624) (separat erhältlich).
- 90 % Kunststoff, 10 % Neopren.

NEU Sea-Doo Wave polarisierte schwimmende Sonnenbrillen

448717 Einheitsgröße

● Gold (11), ● Grün (70),
● Rot (30), ● Silber (08),
● Türkis (Aqua) (76)



Merkmale und Technologien:

- Polarisierte farbige Chrom-Gläser.
- Schwimmrahmen-Technologie.
- UV400-Schutz.
- Bügel mit Lufteinschluss für Schwimmfähigkeit und geringes Gewicht.
- Verstellbares Sicherheitsbandsystem.
- 90 % Kunststoff, 10 % Neopren.

NEU Sea-Doo Sand polarisierte schwimmende Sonnenbrillen

448746 Einheitsgröße

● Blau (80), ● Gold (11),
● Grün (70), ● Orange (12),
● Rot (30)



Merkmale und Technologien:

- Polarisierte, farbige Chrom-Gläser.
- Schwimmrahmen-Technologie.
- UV400-Schutz.
- Bügel mit Lufteinschluss für Schwimmfähigkeit und geringes Gewicht.
- Abnehmbares und verstellbares Sicherheitsbandsystem.
- 90 % Kunststoff, 10 % Neopren.

NEU Sea-Doo Lagoon polarisierte schwimmende Sonnenbrillen

448747 Einheitsgröße

● Blau (80), ● Braun (04),
● Orange (12), ● Pink (36)



Merkmale und Technologien:

- Polarisierte, farbige Chrom-Gläser.
- Schwimmrahmen-Technologie.
- UV400-Schutz.
- Bügel mit Lufteinschluss für Schwimmfähigkeit und geringes Gewicht.
- Abnehmbares und verstellbares Sicherheitsbandsystem.
- 90 % Kunststoff, 10 % Neopren.

Handschuhe



UNISEX – HANDSCHUHE

Neopren-Handschuhe

286729 XS, S, M, L, XL, 2XL

● Schwarz (90)



Beschreibungen:

- 1,5 mm dicke Neopren-Handschuhe zum Schutz vor Kälte.

Merkmale und Technologien:

- 90 % Neopren, 10 % Nylon.
- UV-Schutz.
- Super-Stretchgewebe für ausgezeichneten Komfort und Beweglichkeit.
- Rutschhemmender, gummierter Aufdruck in der Handfläche.
- Vorgeformte Fingerbereiche.

NEU Sea-Doo Handschuhe mit hoher Griffigkeit

446332 XS, S, M, L, XL, 2XL, 3XL

● Schwarz (90),
● Dunkellila (42),
● Türkis (Aqua) (76)



Beschreibungen:

- Sea-Doo Handschuhe mit hoher Griffigkeit und Stretchgewebe.

Merkmale und Technologien:

- 74 % Nylon, 17 % Polyurethan, 8 % Chloroprenkautschuk, 1 % Polyester.
- Doppelnähte in stark strapazierten Bereichen für eine lange Lebensdauer.
- Touchscreen-fähig.
- Clarino[®] Nash Handflächenmaterial mit 2 mm Polsterung und gummiertem Pro-Grip an der Handfläche für einen sicheren Halt.
- Bündchen aus Neopren-Stretchgewebe.

NEU Sea-Doo Kurzhandschuhe mit hoher Griffigkeit

446333 XS, S, M, L, XL, 2XL, 3XL

● Schwarz (90),
● Türkis (Aqua) (76)



Beschreibungen:

- Sea-Doo Kurzhandschuhe mit hoher Griffigkeit und Stretchgewebe.

Merkmale und Technologien:

- 75 % Nylon, 18 % Polyurethan, 7 % Chloroprenkautschuk.
- Doppelnähte in stark strapazierten Bereichen für eine lange Lebensdauer.
- Clarino[®] Nash Handflächenmaterial mit 2 mm Polsterung und gummiertem Pro-Grip an der Handfläche für einen sicheren Halt.
- Bündchen aus Neopren-Stretchgewebe.

Schuhe



UNISEX – SCHUHE

Sea-Doo Fahrerstiefel

444257 7, 8, 9, 10, 11, 12, 13

● Schwarz (90)



Beschreibungen:

- Sea-Doo Stiefel für leistungsorientiertes Fahren.

Merkmale und Technologien:

- 50 % EVA, 40 % Mesh, 10 % Lycra.
- Antimikrobielle Ausrüstung.
- Leichte EVA-Zwischensohle.
- Schützende Urethanbeschichtung rundum.
- Mesh-Obermaterial und perforierte Einlegesohlen für schnellen Wasserabfluss.

- Rutschhemmende und abriebfeste Laufsohlen.
- Diese mittelhoch geschnittenen, „amphibischen“ Stiefel schützen Ihre Knöchel bei aggressiver Fahrt vor Stößen gegen den Rumpf.

Sea-Doo Wasserschuhe

444256 7, 8, 9, 10, 11, 12, 13

● Türkis (Aqua) (76),
○ Weiß (01)



Beschreibungen:

- Leichte Sea-Doo Wasserschuhe.

Merkmale und Technologien:

- 45 % Mesh, 40 % EVA, 15 % Lycra.
- Antimikrobielle Ausrüstung.
- Leichte EVA-Zwischensohle.
- Schützende Urethanbeschichtung rundum.
- Mesh-Obermaterial und perforierte Einlegesohlen für schnellen Wasserabfluss.

- Rutschhemmende und abriebfeste Laufsohlen.
- Flache, „amphibische“ Schuhe, die im Wasser Schutz bieten und außerhalb des Wassers als Laufschuhe fungieren.

Sea-Doo Neoprenstiefel

286702 5, 6, 7, 8, 9, 10, 11, 12, 13

● Schwarz (90)



Beschreibungen:

- 5 mm Neoprenstiefel halten Ihre Füße während der Fahrt warm.

Merkmale und Technologien:

- 90 % Neopren, 10 % Nylon.
- Aus doppelt verklebtem Neopren mit Blindstichnähten.
- Nicht-korrodierender, strapazierfähiger Reißverschluss.
- Flexible Zehen- und Fersenschutzkappen aus Gummi.

- Vorgeformte Laufsohle mit rutschhemmendem Profil.
- Rutschhemmende Einlegesohle.

Sportbekleidung



HERREN – SPORTBEKLEIDUNG

NEU Winddichte Jacke

454483 S, M, L, XL, 2XL, 3XL

● Schwarz (90)

Beschreibungen:

- Leichte, winddichte Jacke.

Merkmale und Technologien:

- 100 % Polyester.
- Wasserabweisend, winddicht und schnell trocknend.
- Verstaubare Kapuze.
- 2 Außentaschen für die Hände und 1 Brusttasche.

Sea-Doo Sunset Tech Jacke mit Reißverschluss

454458 S, M, L, XL, 2XL, 3XL

● Marineblau (89)

Beschreibungen:

- Sea-Doo Sunset Tech Jacke mit Reißverschluss.

Merkmale und Technologien:

- 95 % Polyester, 5 % Elasthan.
- Känguru-Tasche.
- Verstellbare Kapuze.
- 2 Außentaschen für die Hände und 1 Brusttasche.

Kapuzenpullover mit Sea-Doo-Logo

454456 S, M, L, XL, 2XL, 3XL

● Grau meliert (27)

Beschreibungen:

- Kapuzenpullover mit Sea-Doo-Logo.

Merkmale und Technologien:

- 60 % Baumwolle, 40 % Polyester-Fleece.
- Känguru-Tasche.
- Verstellbare Kapuze mit Kordelzug.

NEU Adventure Cargo-Shorts

454490 S, M, L, XL, 2XL, 3XL

● Schwarz (90), ● Hellgrau (15)

Beschreibungen:

- Adventure Cargo Shorts mit weitem Schnitt.

Merkmale und Technologien:

- 92 % Nylon, 8 % Elasthan.
- UV-Schutz UPF 30.
- Atmungsaktives Gewebe.
- Weit geschnitten.
- Dehnbarer Bund mit Gürtel und Schnalle.

- 2 Außentaschen für die Hände und 1 Seitentasche.
- Verdeckte Schlüsselschleife.
- Schrittlänge: 23 cm..

NEU Beach Boardshorts

454491 S, M, L, XL, 2XL, 3XL

● Schwarz (90),
● Türkis (Aqua) (76)

**Beschreibungen:**

- Beach Boardshorts aus leichtem Stoff.

Merkmale und Technologien:

- 90 % Polyester, 10 % Elasthan.
- Vierfach-Stretchgewebe.
- Verstellbarer Bund mit Kordelzug.
- Gesäßtasche mit Reißverschluss.
- Schrittlänge: 20 cm.

Kappe mit Sea-Doo-Logo

454518 Einheitsgröße

● Schwarz (90), ● Marineblau (89),
● Pink (36), ● Hellgrau (15)

**Beschreibungen:**

- Kappe mit Sea-Doo-Logo.

Merkmale und Technologien:

- 100 % Baumwolle.
- Snapback-Verschluss hinten.

NEU Sea-Doo Tech-Polo-Shirt mit kurzem Arm

454482 S, M, L, XL, 2XL, 3XL

● Dunkelgrau meliert (29),
● Grau meliert (27),
○ Weiß (01)

**Merkmale und Technologien:**

- 85 % Polyester, 15 % Elasthan.
- Weit geschnitten.
- Schnell trocknend.
- 2-Knopfleiste am Halsausschnitt.
- Bietet UV-Schutz UPF 30.

NEU Sea-Doo T-Shirt mit UV-Schutz

454486 S, M, L, XL, 2XL, 3XL

● Dunkelgrau meliert (29),
● Marineblau (89)

**Merkmale und Technologien:**

- 100 % Polyester.
- UV-Schutz UPF 30.
- Weit geschnitten.
- Schnell trocknend.
- 3D-Logo vorne.
- Schwarzes Schweißband an der Schulter.

Sea-Doo Retro-T-Shirt

454457 S, M, L, XL, 2XL, 3XL

● Schwarz (90), ○ Weiß (01)



Merkmale und Technologien:

- 100 % Baumwolle.
- Weit geschnitten.

Sea-Doo Stamp-T-Shirt

454453 S, M, L, XL, 2XL, 3XL

● Grau meliert (27),
● Türkis (Aqua) (76)

Merkmale und Technologien:

- 60 % Baumwolle, 40 % Polyester-Trikot.
- Weit geschnitten.

T-Shirt mit Sea-Doo-Logo

454452 S, M, L, XL, 2XL, 3XL

● Schwarz (90),
● Türkis (Aqua) (76),
○ Weiß (01)

Merkmale und Technologien:

- 100 % Baumwolle.
- Weit geschnitten.

DAMEN – SPORTBEKLEIDUNG

NEU Winddichte Jacke für Damen

454481 S, M, L, XL, 2XL, 3XL

● Marineblau (89)



Beschreibungen:

- Leichte, winddichte Jacke für Damen.

Merkmale und Technologien:

- 100 % Nylon.
- Wasserabweisend, winddicht und schnell trocknend.
- Verstaubare Kapuze.
- 2 Außentaschen für die Hände.
- Sea-Doo Logo-Hologramm hinten.

NEU Damen-Sweatshirt mit Rundhalsausschnitt**454485** XS, S, M, L, XL, 2XL

○ Elfenbein (97), ● Gelb (10)

**Beschreibungen:**

- Damen-Sweatshirt mit Rundhalsausschnitt und weitem Schnitt.

Merkmale und Technologien:

- Meliert: 100 % Baumwolle.
- Unifarbe: 60 % Baumwolle, 40 % Polyester-Trikot.
- Weit geschnitten.
- Gerippter Bund an Kragen, Ärmeln und Saum.
- Meliert.

Strandkappe für Damen**454469** Einheitsgröße

● Marineblau (89)

**Beschreibungen:**

- Leichte Strandkappe für Damen.

Merkmale und Technologien:

- 80 % Polyester, 20 % Baumwolle.
- Netz an der Rückseite.
- Schaumstoff-Krone.
- Snapback-Verschluss hinten.

NEU Schirmmütze für Damen**454480** Einheitsgröße

● Schwarz (90)

**Beschreibungen:**

- Leichte Schirmmütze für Damen.

Merkmale und Technologien:

- 100 % Baumwolle.
- Hinten verstellbar.

NEU Racerback-Tank für Damen**454488** XS, S, M, L, XL, 2XL

○ Weiß (01)

**Beschreibungen:**

- Racerback-Tank für Damen, mit weitem Schnitt.

Merkmale und Technologien:

- 77 % Polyester, 18 % Lyocell, 5 % Elastan.
- Atmungsaktives, leichtes und angenehmes Gewebe.
- Weit geschnitten.
- Längeres Rückenteil.

Retro-T-Shirt für Damen**454468** XS, S, M, L, XL, 2XL

● Marineblau (89)

**Merkmale und Technologien:**

- Jersey aus 95 % Baumwolle, 5 % Elastan.
- Körpernah geschnitten.
- Dehnbares Gewebe.

DAMEN – SPORTBEKLEIDUNG

T-Shirt mit Sea-Doo-Logo für Damen

454451 XS, S, M, L, XL, 2XL

● Grau meliert (27),
● Marineblau (89), ○ Weiß (01)

**Merkmale und Technologien:**

- Jersey aus 95 % Baumwolle, 5 % Elasthan.
- Dehnbares Gewebe.
- Körpernah geschnitten.

KINDER/TEENAGER – SPORTBEKLEIDUNG

Sea-Doo T-Shirt für Jugendliche

454462 3-4, 5-6, 7-8, 10-12, 14-16

● Marineblau (89),
○ Weiß (01)

**Merkmale und Technologien:**

- 100 % Baumwolle.
- Weit geschnitten.

UNISEX

NEU Sea-Doo Fischerhut

454624 Einheitsgröße

● Schwarz (90)

**Beschreibungen:**

- Sea-Doo Fischerhut mit Logo.

Merkmale und Technologien:

- 100 % Baumwoll-Twill.

Adventure-Hut mit breiter Krempe

454478 Einheitsgröße

● Marineblau (89),
● Hellgrau (15)

**Beschreibungen:**

- Adventure-Hut mit breiter Krempe.

Merkmale und Technologien:

- 100 % Baumwolle.
- Dehnbares und schnell trocknendes Gewebe.
- Verstellbarer Kinnriemen.
- Hochstellbare Seiten.
- Seitliche Belüftung.

Retro-Kappe mit flachem Schirm

454466 Einheitsgröße

● Schwarz (90),
● Marineblau (89)

**Beschreibungen:**

- Leichte Retro-Kappe mit flachem Schirm.

Merkmale und Technologien:

- 60 % Polyester, 40 % Baumwolle.
- Netz an der Rückseite.
- Schaumstoff-Krone.
- Snapback-Verschluss hinten.

Sea-Doo Mesh-Kappe

454470 Einheitsgröße

● Schwarz (90), ● Warngelb (26),
● Marineblau (89)

**Beschreibungen:**

- Leichte Sea-Doo Mesh-Kappe.

Merkmale und Technologien:

- 60 % Polyester, 40 % Baumwolle.
- Snapback-Verschluss hinten.

Sea-Doo Tuch

454455 Einheitsgröße

● Schwarz (90), ○ Weiß (01)

**Beschreibungen:**

- Schnell trocknendes Sea-Doo Schlauchtuch.

Merkmale und Technologien:

- 100 % Polyester.
- Leichtes, feuchtigkeitsabsorbierendes, atmungsaktives Gewebe.
- Bietet UV-Schutz SPF 50.
- Lässt sich auch als Stirnband oder Mundschutz verwenden.

Die besten Ergebnisse erhalten Sie, wenn eine andere Person Ihre Maße nimmt. Beim Maßnehmen sollten Sie nur einen Badeanzug oder Unterwäsche tragen. Das Maßband sollte eng – aber nicht zu eng – anliegen. Sollten die ermittelten Maße zwischen zwei Größen liegen, empfehlen wir, den Artikel in der größeren der beiden Größen zu bestellen.

Messen Sie ohne Schuhe, vom Schritt bis zum Boden.

Größe	Code	Größe	Code	Größe	Code
EINHEITS-GRÖSSE	00	3XL	16	6	25
		4XL	18	7	27
2XS	01	XS/S	90	8	28
XS	02	S/M	72	9	29
S	04	L/XL	73	10	30
M	06	2XL/3XL	74	11	31
L	09	4XL/6XL	75	12	32
XL	12	5	24	13	33
2XL	14				

Größen	S	M	L
Gewicht (kg)	0-13,6	13,6-22,7	22,7-40,8

Größen	XS	S	M	L	XL	2XL	3XL
Handfläche (cm)	7,6	8,3	8,9	10,2	11,4	12,7	14,0

[illegible]

Größen (US) 5	6	7	8	9	10	11	12	13
Größen (EU)* 36	37-38	39	40-41	42	43-44	45	46-47	48

Notizen.

Notizen.

GEHEN SIE AUF ENTDECKUNGSTOUR IN DER WELT DER ABENTEUER
– MIT ALLEN UNSEREN BRP PRODUKTEN. BRP.COM



ski-doo LYNX SEADOO can-am ROTAX ALUMACRAFT Manitou QUINTREX



SEA-DOO.COM

